

REPUBLIKA HRVATSKA
MINISTARSTVO POLJOPRIVREDE

NUSPROIZVODI

Praćenje otpreme, prijevoza, privremenog skladištenja i sabiranja nusproizvoda životinjskog podrijetla koji nisu namijenjeni za prehranu ljudi

Verzija 1.0.1.

Datum: 01.04.2015

Sadržaj

1. Uvod	3
1.1. Instalacija aplikacije.....	4
2. Rad u aplikaciji - prijevoznici NŽP-a	5
2.1. Pokretanje aplikacije.....	5
2.2. Početni izbornik	5
2.3. Unos obaveznih podataka o pošiljci.....	7
2.4. Unos obaveznih podataka koji ovise o vrsti NŽP-a.....	10
2.5. Unos uvjetno obaveznih podataka o pošiljci	11
2.7. Spremanje, brisanje i zaključavanje podataka.....	16
2.8. Ispis komercijalnog dokumenta	18
2.9. Izbornici – kategorija 1	22
2.10. Izbornici – kategorija 2	26
2.11. Izbornici – kategorija 3.....	29
2.12. Forme za upis otpreme NŽP-a.....	33
3. Rad u aplikaciji – objekti za prihvrat NŽP-a	38
3.1. Objekti za privremeno skladištenje NŽP-a	38
3.2. Objekti za preradu NŽP-a	40
4. Administriranje i izvješćivanje	41
4.1. Administriranje podataka o vozilima / spremnicima	41
4.2. Izvještajni modul	41
5. Potpora korisniku – help desk	41
5.1. Tehnička potpora	41
5.2. Stručna potpora	41
6. Legenda materijala	42

1. Uvod

Sukladno europskom zakonodavstvu i nacionalnim veterinarskim propisima utvrđivanje potpune sljedivosti nastajanja i prometa nusproizvoda životinjskog podrijetla i od njih dobivenih proizvoda koji nisu namijenjeni za prehranu ljudi (u daljnjem tekstu: NŽP), ključan je faktor za postizanje više razine sigurnosti hrane i hrane za životinje. Iz toga razloga Uprava za veterinarstvo i sigurnost hrane izradila je aplikaciju NUSPROIZVODI kojom je informatiziran poslovni proces praćenja NŽP-a od mjesta otpreme, tijekom prijevoza do mjesta prihvaćanja. Zbrinjavanje NŽP-a koji nisu za prehranu ljudi propisano je Zakonom o veterinarstvu („Narodne novine“, broj 82/13, 142/13), a način postupanja, njihova prerada, uporaba i uklanjanje, sakupljanje, transport i skladištenje, radi sprečavanja da navedeni nusproizvodi dovedu u opasnost zdravlje ljudi i životinja, propisani odredbama Uredbe (EZ) br. 1069/2009 Europskog parlamenta i Vijeća od 21. listopada 2009. kojom se propisuju zdravstvena pravila koja se odnose na nusproizvode životinjskog podrijetla i od njih dobivene proizvode koji nisu namijenjeni za prehranu ljudi i kojom se ukida Uredba (EZ) br. 1774/2002 (Uredba o nusproizvodima životinjskog podrijetla) i Uredba Komisije (EU) br. 142/2011 od 25. veljače 2011. o provedbi Uredbe (EZ) br. 1069/2009 Europskoga parlamenta i Vijeća o utvrđivanju zdravstvenih pravila za nusproizvode životinjskog podrijetla i od njih dobivene proizvode koji nisu namijenjeni za prehranu ljudi i o provedbi Direktive Vijeća 97/78/EZ u pogledu određenih uzoraka i predmeta koji su oslobođeni veterinarskih pregleda na granici temeljem te Direktive. Izmjenama i dopunama Pravilnika o visini naknade za sakupljanje, preradu i spaljivanje nusproizvoda životinjskog podrijetla koji nisu za prehranu ljudi („Narodne novine“, broj 106/139) propisano je ispisivanje komercijalnog dokumenta iz računalne aplikacije, koji je različit od propisanog modela obrasca komercijalnog dokumenta i kojega je odobrila Uprava za veterinarstvo i sigurnost hrane sukladno drugom podstavku članka 21. stavka 3. Uredbe (EZ) br. 1069/2009 (odobrenje za prijenos podataka putem alternativnog sustava) jer je sačinjen u skladu s točkom (f) Napomena stavka 6. Poglavlja III. Priloga VIII. Uredbe (EU) br. 142/2011.

1.1. Instalacija aplikacije

Aplikacija je za preuzimanje dostupna preko mrežne poveznice na mrežnim stranicama Hrvatske poljoprivredne agencije www.hpa.hr/.

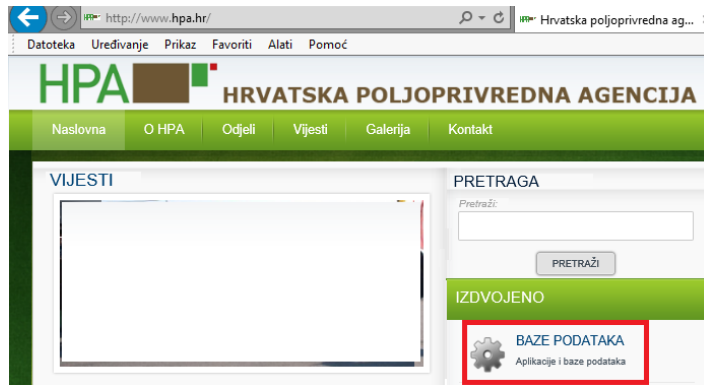

Na njihovoj stranici s linkovima za baze podataka www.hpa.hr/baze-podataka/.

Na istom se mjestu se nalazi poveznica za instalaciju aplikacije na <http://stoka.hpa.hr/Install/nusproizvodi/publish.htm>

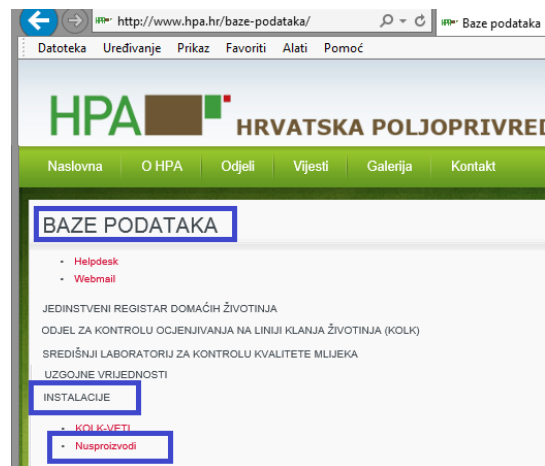

Standardnim postupkom instalacije,

nakon preuzimanja aplikacije

Ista je spremna za upotrebu.

2. Rad u aplikaciji - prijevoznici NŽP-a

2.1. Pokretanje aplikacije

Nakon instalacije, aplikacija na radnu površinu računala instalira ikonu

te klikom na tu ikonu pokreće se aplikacija,

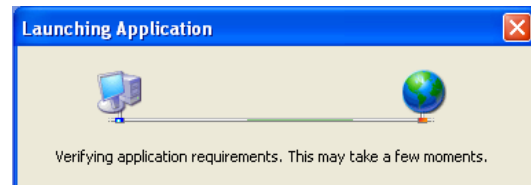

u slučaju da postoji dostupno ažuriranje aplikacije, ono se samostalno instalira na računalo.

te se pojavljuje maska za unos korisničkih podataka

2.2. Početni izbornik

Na početnom izborniku prikazana je Vaša oznaka i Vaš naziv.

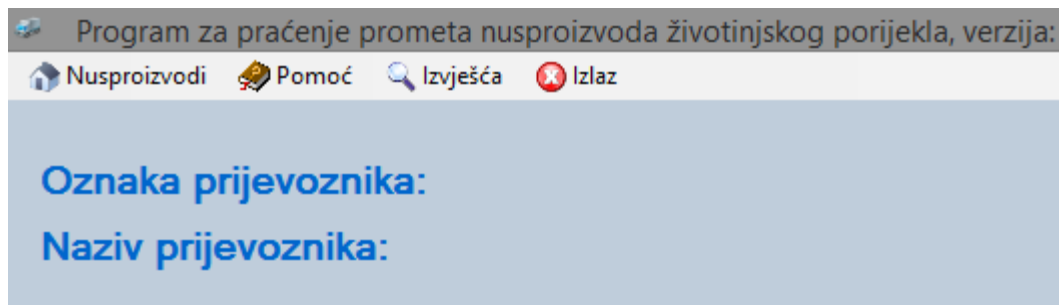

Izgled početnog izbornika, broj padajućih izbornika i broj dostupnih funkcionalnosti ovisi o podacima koji su upisani u pismo o odobrenju obavljanja djelatnosti koje je izdalo Nadležno tijelo.

U padajućem izborniku odabirete funkcionalnosti koje su vam potrebne:

za izlaz iz aplikacije

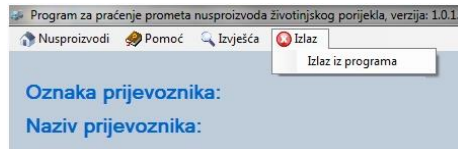

za ispis izvješća

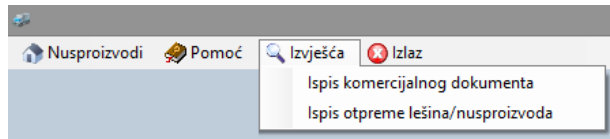

za pregled upute o korištenju aplikacije i pretragu gospodarstava

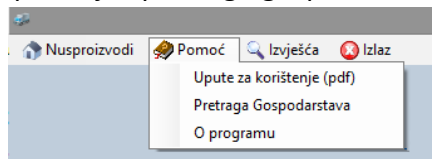

za upis podataka o pošiljci

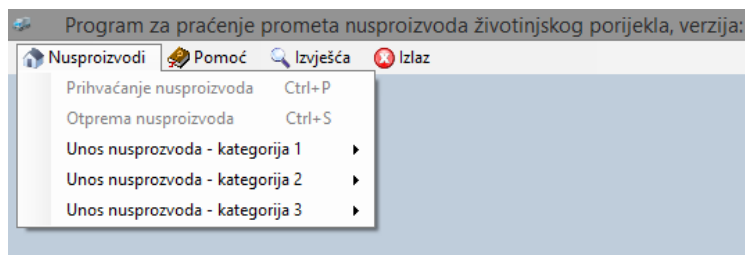

S obzirom na odobrenje obavljanja djelatnosti prijevoza NŽP-a, unos podataka o pošiljci određene kategorije vezan je uz oznaku vozila/spremnikom kojom je označeno svako prijevozno sredstvo/spremnik, te će se predmetna oznaka pojaviti u formi za unos podataka samo u slučaju ako je za to vozilo/spremnik evidentirana namjena prijevoza te kategorije NŽP-a.

2.3. Unos obaveznih podataka o pošiljci

Da bi aplikacija funkcionirala prema odobrenoj proceduri u nju su ugrađena poslovna pravila kako bi se korisniku omogućilo lakše korištenje aplikacije, te su nad određenim poljima upisa uvedene kontrole upisa vrijednosti:

- **Datum otpreme**

U polje Datum otpreme upisuje se vrijeme otpreme NŽP-a s lokacije otpreme.

U polje je dozvoljen upis samo cijelih brojeva, a ograničenje je postavljeno na upis od najviše 3 sata unatrag.

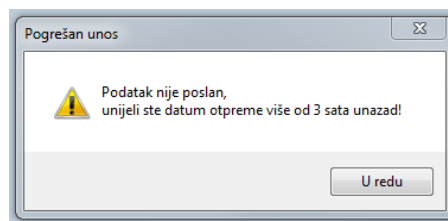

U polje je postavljeno ograničenje da nije moguće upis vremena većega od trenutnog vremena upisa.

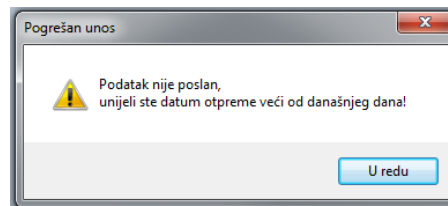

Promjena sistemskih postavki lokalnog računala ne utječe na ovu kontrolu jer aplikacija za kontrolu vrijednost ovoga polja koristi sistemsko vrijeme koje koristi računalo poslužitelja.

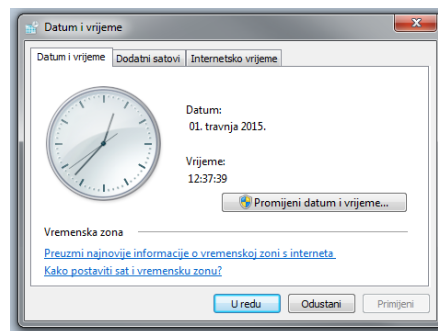

- **Težina(kg)**

U polje Težina(kg) upisuje se težina NŽP-a koja se otprema s lokacije.

U polje je dozvoljen upis samo cijelih brojeva, a ograničenje je postavljeno na upis brojeva u razmaku od 1 do 9999.

Nije dozvoljen upis 0.

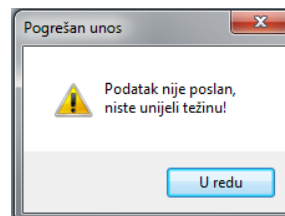

- **Napomena**

U polje Napomena upisuju se podaci o NŽP-a za koje korisnik smatra da ih je potrebno upisati. U polje je dozvoljeno upisati 100 znakova, bez ograničenja.

Polje Napomena nije obavezno polje za unos podataka

- **Naziv objekta prihvata**

Kroz izbornik Naziv objekta prihvata određuje se objekt u kojega se otprema NŽP-a, Popis objekata ovisi o kategoriji NŽP-a i vrsti NŽP-a kojega se otprema s lokacije.

U polje je postavljeno ograničenje da nije moguć upis otpreme, ako nije odabran objekt prihvata NŽP-a iz padajućeg izbornika.

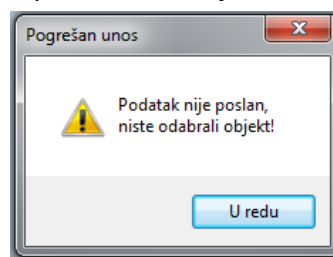

- **Registracija/Spremnik**

U izborniku Registracija/Spremnik iz padajućeg izbornika odabire se oznaka prijevoznog sredstva s kojim se otprema pošiljka NŽP-a s lokacije. Podatke o registracijskim oznakama prijevoznih sredstava i podatke o oznakama spremnika upisuje i ažurira administrator prijevoznika kroz zasebnu funkcionalnu formu.

U aplikaciji je postavljeno ograničenje da nije moguć upis otpreme ako nije odabrana oznaka prijevoznog sredstva ili spremnika.

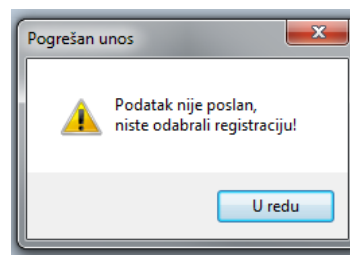

- **Registracija dodatno**

U izborniku Registracija dodatno iz padajućeg izbornika odabire se oznaka prijevoznog sredstva s kojim se otprema pošiljka NŽP-a s lokacije u slučaju ako je u polju Registracija/Spremnik odabrana oznaka mobilnog spremnika koji se prevozi različitim prijevoznim sredstvima.

Podatke o registracijskim oznakama prijevoznih sredstava upisuje i ažurira administrator prijevoznika kroz zasebnu funkcionalnu formu.

- **Na teret**

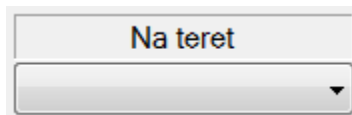

U izborniku Na teret iz padajućeg izbornika odabire se tko podmiruje troškove vezane uz postupanje s pošiljkom NŽP-a.

U aplikaciji je postavljeno ograničenje da nije moguć upis otpreme ako nije odabrano tko podmiruje troškove vezane uz postupanje s pošiljkom NŽP-a.

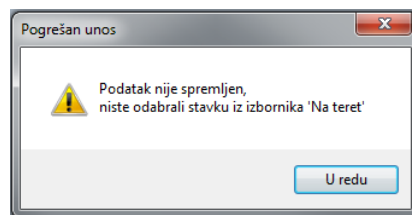

2.4. Unos obaveznih podataka koji ovise o vrsti NŽP-a

S obzirom da se u aplikaciji evidentira otprema različitih kategorija NŽP-a i različitih vrsta NŽP-a za svaki je pojedinačni slučaj prilagođena forma za upis podataka.

Upis komada neoznačenih lešina.

- **Komada**

U slučaju otpreme neoznačenih lešina u polje Komada upisuje se broj pojedinačnih lešina koja se otpremaju s lokacije.

U polje je dozvoljen upis samo cijelih brojeva, a ograničenje je postavljeno na upis brojeva u razmaku od 1 do 99.999.

Nije dozvoljen upis 0.

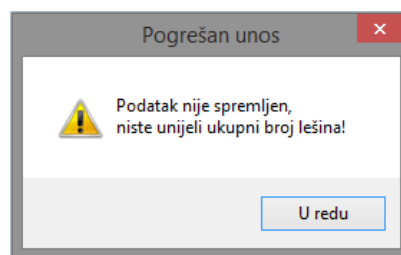

Odabir mjesta otpreme

- **Mjesto otpreme**

U slučaju otpreme neoznačenih lešina s neevidentiranih lokacija u izborniku Mjesto otpreme odabire se naziv najbližeg naseljenog mjesta toj lokaciji s koje se otpremaju lešine. Naziv mjesta povlači se iz registra naselja u RH i prikazuje se u obliku - naziv mjesta, naziv općine – kako bi se izbjegao pogrešan unos.

U polje je postavljeno ograničenje da nije moguć upis otpreme ako nije odabrano mjesto otpreme iz padajućeg izbornika.

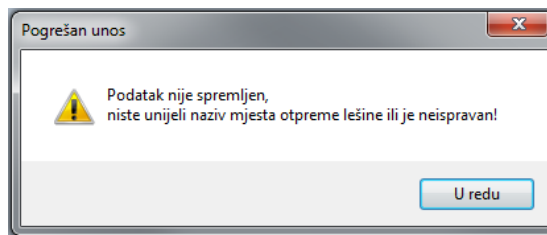

Kao neobavezno polje u slučaju otpreme neoznačenih lešina s neevidentiranih lokacija moguće je upisati podatke o poblížem opisu mjesta, lokacije s kojega se otprema NŽP.

- **Opis / Naziv objekta otpreme**

2.5. Unos uvjetno obaveznih podataka o pošiljci

S obzirom da se u aplikaciji evidentira otprema lešina različitih vrsta za života označenih životinja, te da se podaci iz aplikacije koriste u drugim bazama podataka, za evidenciju otpreme lešina različitih vrsta životinja koristi se prilagođena forma za upis podataka.

Polje za upis broja ušne markice – goveda, ovce , koze

- **Broj ušne markice**

Broj ušne markice

U slučaju otpreme označenih lešina goveda, ovaca ili koza u polje broj ušne markice upisuje se točan broj s ušne markice.

U polje je postavljena višestruka provjera upisanog podataka te se o rezultatu provjere upisanog pojavljuju obavijesti o utvrđenoj pogrešci upisa.

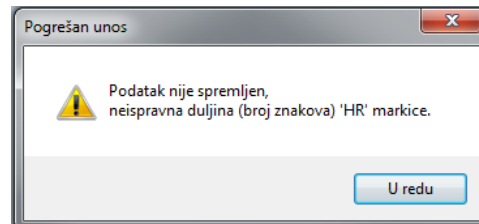
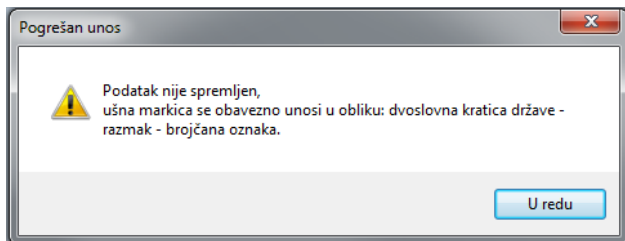
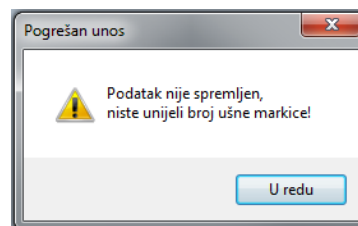

Nakon provjere formata upisanog podataka, isti se provjerava u bazi podataka označenih životinja i o rezultatima provjere pojavljuju se obavijesti o utvrđenoj pogrešci upisa, kako slijedi:

- upisana ušna markica nije evidentirana u Registru označenih životinja (JRDŽ)

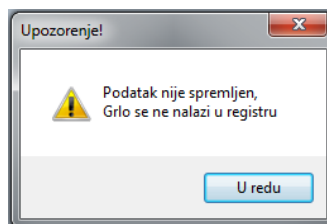

- upisana ušna markica je već evidentirana kao lešina

aplikacija provjerava podatke o otpremi lešina te vraća podatke o farmi (JIBG, adresa) s koje je ta lešina otpremljena kao i podatke o posjedniku (IKG).

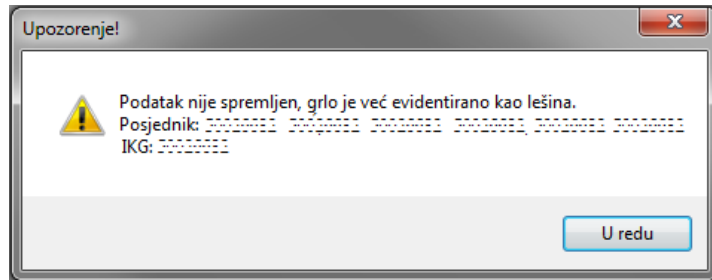

- upisana ušna markica je već evidentirana kao zaklana životinja

aplikacija provjerava podatke o zaklanim životinjama te vraća podatke o klaonici (naziv, adresa), datumu klanja, te podatke o farmi s koje je otpremljena životinju na klanje (JIBG, adresa) kao i podatke o posjedniku (IKG).

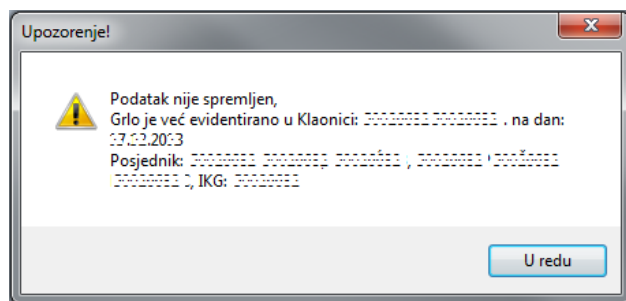

Nakon provjere formata upisanog podatka, provjere u registru označenih životinja, provjere u registru otpremljenih lešina, provjere u registru zaklanih životinja, aplikacija u obliku web poruke vraća podatak iz registra označenih životinja o farmi (JIBG, adresa) na kojemu je ta ušna markica evidentirana, kao i podatke o posjedniku (IKG) na kojega je evidentirana ta ušna markica u registru označenih životinja, kako bi prijevoznik mogao provjerom podataka iz dostupne dokumentacije potvrditi istovjetnost podataka.

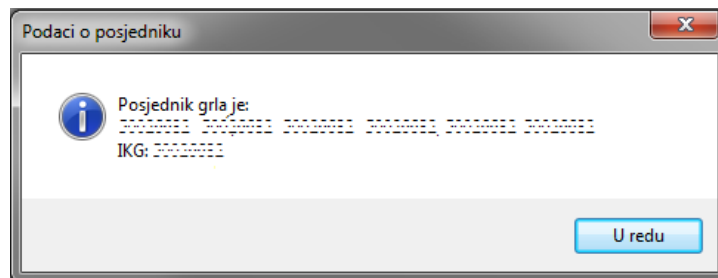

Polje za upis serijskog broja obrasca prijave premještanja – goveda

- **Ser. br. prijave premješt.**

Ser. br. prijave premješt.

U slučaju otpreme označenih lešina goveda u polje Ser. br. prijave premješt. potrebno je upisati točan broj s obrasca koji služi za prijavu premještanja (migracije) goveda s odlaznog gospodarstva.

U polje je postavljena višestruka provjera upisanog podataka te o rezultatu provjere upisanog pojavljuju se obavijesti o utvrđenoj pogrešci upisa.

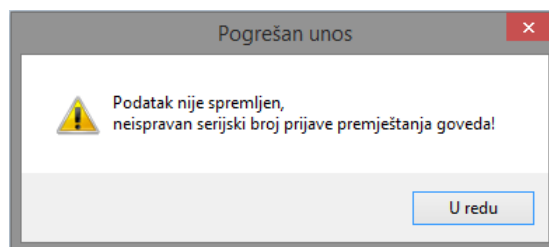
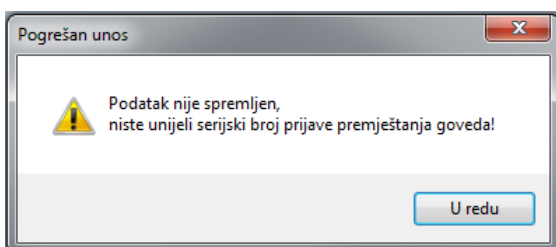

Polje za upis serijskog broja obrasca potvrde o označavanju – goveda

- **Potvrda o označavanju**

Potvrda o označavanju

U slučaju otpreme neoznačenih lešina mrtvorodjenih goveda starijih od 210 dana graviditeta u polje serijski broj obrasca potvrde o označavanju potrebno je upisati točan broj s obrasca koji služi za prijavu premještanja (migracije) neoznačenog goveda (ne starijeg od 28 dana) s odlaznog gospodarstva.

U polje je postavljena višestruka provjera upisanog podataka te o rezultatu provjere upisanog pojavljuju se obavijesti o utvrđenoj pogrešci upisa.

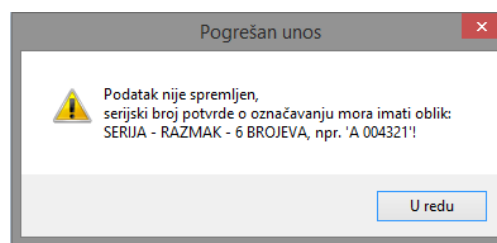
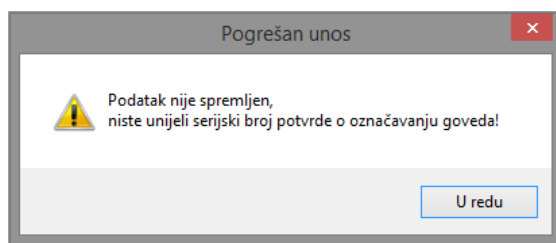

Polje za upis jedinstvenog identifikacijskog broja gospodarstva

- **JIBG**

U slučaju otpreme neoznačenih lešina poznatog posjednika u polje JIBG potrebno je upisati točan broj jedinstvenog identifikacijskog broja gospodarstva iz dostupne dokumentacije ili izjavom posjednika životinja na gospodarstvu.

U polje je postavljena provjera upisanog podataka te se o rezultatu provjere upisanog pojavljuje obavijest o utvrđenoj pogrešci upisa.

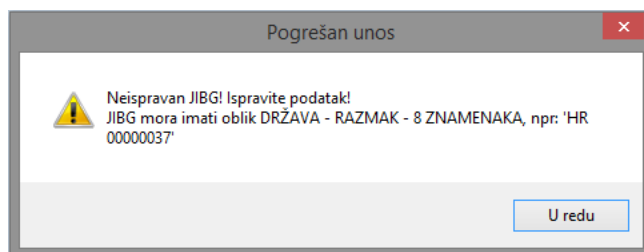

Polje za upis identifikacijske kartice gospodarstva

- **IKG**

U slučaju otpreme neoznačenih lešina poznatog posjednika u polje IKG potrebno je upisati točan broj identifikacijske kartice gospodarstva iz dostupne dokumentacije ili izjavom posjednika životinja na gospodarstvu.

U polje je postavljena provjera upisanog podataka te se o rezultatu provjere upisanog pojavljuje obavijest o utvrđenoj pogrešci upisa.

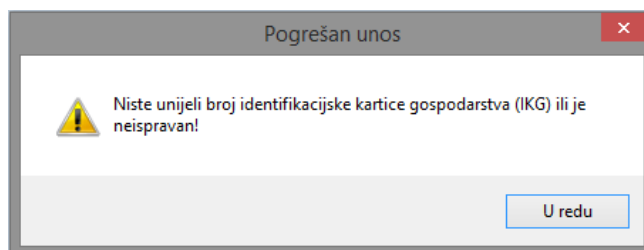

Polje za upis oznake kopitara

- **UELN**

U slučaju otpreme označenih lešina kopitara poznatog posjednika u polje UELN potrebno je upisati točan broj jedinstvenog identifikacijskog broja kopitara iz dostupne dokumentacije.

U polje je postavljena provjera upisanog podataka te se o rezultatu provjere upisanog pojavljuje obavijest o utvrđenoj pogrešci upisa.

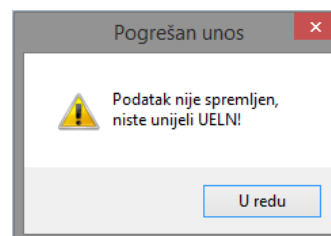

Polje za upis namjene objekta otpreme materijala

- **Namjena objekta otpreme materijala**

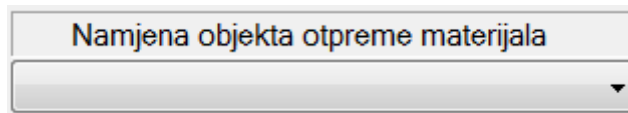

U slučaju otpreme NŽP-a iz objekata potrebno je iz padajućeg izbornika odabrati namjenu objekta.

U polje je postavljena višestruka provjera upisanog podataka te se o rezultatu provjere upisanog pojavljuje obavijest o utvrđenoj pogrešci upisa.

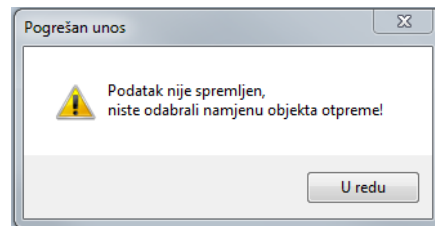

Polje za upis namjene objekta otpreme materijala

- **Naziv objekta otpreme materijala**

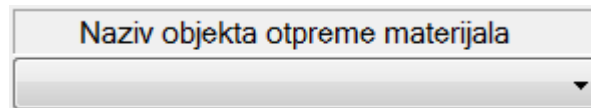

U slučaju otpreme NŽP-a iz objekata potrebno je iz padajućeg izbornika odabrati naziv objekta.

U polje je postavljena višestruka provjera upisanog podataka te se o rezultatu provjere upisanog pojavljuje obavijest o utvrđenoj pogrešci upisa.

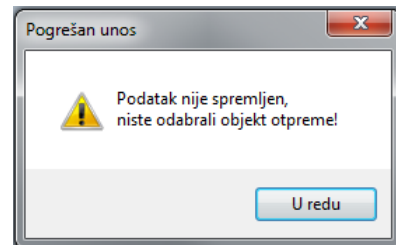

2.7. Spremanje, brisanje i zaključavanje podataka

Izlaz iz forme za unos podataka o pošiljci

- **Izlaz**

Tijekom upisa podataka o pošiljci NŽP-a moguće je klikom na dugme izlaz prekinuti upis podataka i vratiti se na početni izbornik. Niti jedan upisan podatak neće biti spremljen kao zapis.

Spremanje upisanih podataka iz forme za unos podataka o pošiljci.

- **Spremi**

Tijekom upisa podataka o pošiljci NŽP-a moguće je klikom na dugme Spremi provjeriti svaki upisani podatak. Ako su za pošiljku NŽP- a upisani svi potrebni podaci, nakon klika na dugme Spremi upisani podaci se prebacuju u donji dio upisne forme, a pozadina zapisa je zelene boje.

Svi upisani podatci biti će spremljen kao privremeni zapis, a za njih ne će biti generiran broj komercijalnog dokumenta.

Dat. otpreme	Komerc. dok.	Kategorija	Težina(kg)	Objekt prihvata	Registracija	Životinja/Materijal	Oznaka
01.4.2015. 01:01		Kategorija 1	200	HR04-000NP - PETERO ERIC	00-000000	Divlje životinje	

Brisanje privremenih zapisa o pošiljci.

- **Obriši**

Privremene zapise o pošiljci NŽP-a moguće je klikom na dugme Obriši izbrisati iz evidencije. Za brisanje privremeno upisanog zapisa potrebno je u donjem dijelu upisne forme označiti zapis s pozadinom zelene boje. Svi upisani podatci biti će obrisani iz aplikacije.

Nad dugmetom je ugrađena kontrola provjere procedure brisanja.

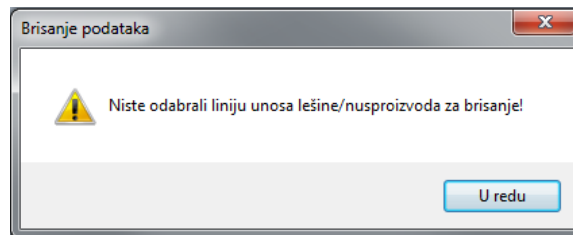

Nad dugmetom je ugrađena kontrola dvostruke potvrde procedure brisanja.

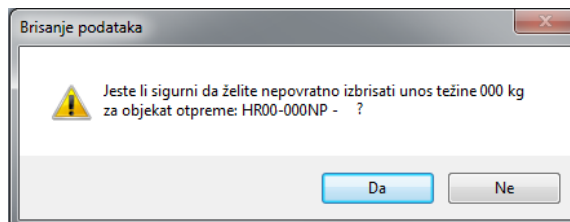

Zaključavanje zapisa o pošiljci.

- Zaključaj

Privremeni zapisi o pošiljci NŽP-a upisuju se kao trajni zapisi klikom na dugme Zaključaj.

Nad dugmetom je ugrađena kontrola dvostruke potvrde procedure zaključavanja.

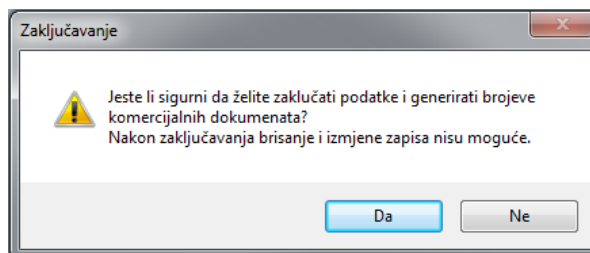

Svi upisani podaci postaju trajni zapis i za njih se generira jedan broj (neponovljiv u toj kalendarskoj godini) koji predstavlja jedinstveni identifikator zapisa kojim se taj zapis označava u komercijalnom dokumentu i izvješćima.

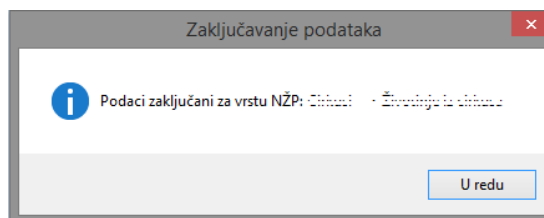

Nakon potvrde zaključavanja zapisa upisani podaci postaju vidljivi u formi za preuzimanje pošiljaka NŽP-a koju koristi objekt prema kojemu je upućena ta pošiljka.

Nakon potvrde zaključavanja zapisa upisani podaci više se ne mogu mijenjati niti brisati, a pozadina zapisa je ružičaste boje.

Dat. otpreme	Komerc. dok.	Kategorija	Težina(kg)	Objekt prihvata	Registracija	Životinja/Materijal	Oznaka
01.4.2015. 01:01	86/2015	Kategorija 1	200	HR04-000NP - METRO SPIN	00 000 01	Divlje životinje	

Za zaključani zapis moguće je ispisati komercijalni dokument iz aplikacije.

Brisanje zaključanog zapisa nije dozvoljeno.

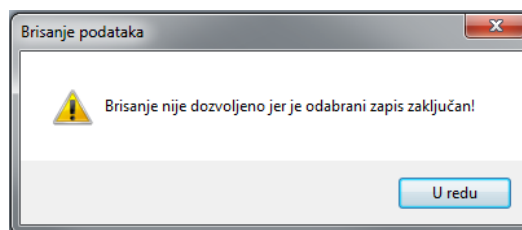

Zapis u donjem dijelu upisne forme ostaje vidljiv do trenutka dok ta pošiljka NŽP-a nije potvrđena kao preuzeta pošiljka od strane objekta prihvata te pošiljke.

2.8. Ispis komercijalnog dokumenta

Ispis komercijalnog dokumenta iz forme za upis podataka

- Komercijalni dokument

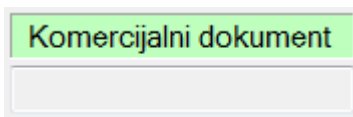

Za zapise o pošiljci NŽP-a za koje je generirana oznaka komercijalnog dokumenta moguće je ispisati komercijalni dokument iz forme za upis podataka klikom na natpis komercijalni dokument.

Nakon klika, prikazuje se korisnička forma s popisom brojeva komercijalnih dokumenata, datumom otpreme i pobližim opisom materijala.

Odabirom zapisa (plava boja pozadine)

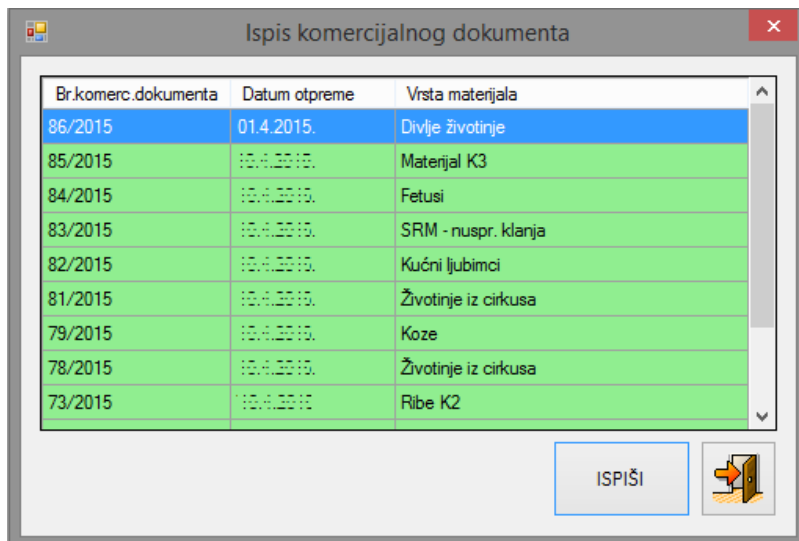

. i klikom na dugme ispiši generira se dokument u PDF formatu, pogodan za ispis na bilo kojemu pisaču na papiru standardne kvalitete u A4 formatu.

Prema komercijalnom zahtjevu korisnika (upit prema HPA) moguće je prilagoditi ispis komercijalnog dokumenta za veći broj istovrsnih uređaja.

Ispis komercijalnog dokumenta omogućen je kroz glavni izbornik

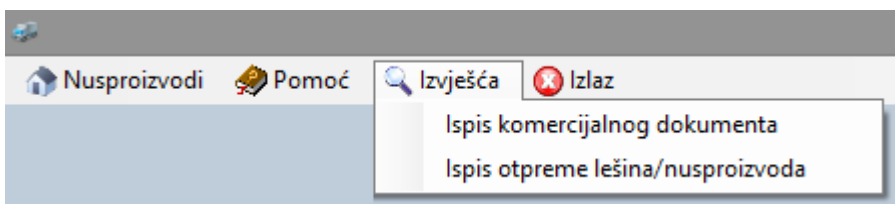

Sastavni dijelovi komercijalnog dokumenta

<p align="center">KOMERCIJALNI DOKUMENT</p> <p>za prijevoz nusproizvoda životinjskog podrijetla koji nisu za prehranu ljudi i od njih dobivenih proizvoda (NŽP) unutar područja Republike Hrvatske</p> <p>Datum kreiranja: 01.4.2015 01:01:33 Serijski broj: 86/2015</p>	<p>Datum kreiranja predstavlja vrijeme zaključavanja zapisa</p>
<p>1. Mjesto podrijetla - pošiljatelj NAZIV: Mioduša, Samobor</p>	<p>Mjesto podrijetla predstavlja lokaciju s koje se otprema NŽP (mjesto nastanka)</p>
<p>2. PRIJEVOZNIK, PRIJEVOZNO SREDSTVO NAZIV: MECNICE FRANČEK d.o.o. EVIDENCIJSKI BROJ: HR10-000000000 REG. OZNAKA: EG-100000000</p>	<p>Podaci o prijevozniku</p>
<p>3. OPIS NŽP-a IDENTIFIKACIJA - Materijal kategorije: 1 Vrsta: Divlje životinje Komada: 10 Uredba 1069/2009: Čl.8. (a)</p>	<p>Opis uključuje kategoriji NŽP-a, vrstu, broj i zaživotnu oznaku i pojedinačnu težinu ukoliko se radi o lešinama, te identifikaciju sukladno odredbi propisa</p>
<p>4. KOLIČINA POŠILJKE Uk. količina (kg): 200</p>	<p>Ukupna količina NŽP-a koji se otprema</p>
<p>5. DATUM OTPREME: 01.4.2015</p>	<p>Datum otpreme s mjesta nastajanja</p>
<p>6. PRIMATELJ NAZIV: METRO SPIN ADRESA: ul. Braće Jurića 10, Samobor ODOBRENI BROJ: HR10-000000000</p>	<p>Podaci o objektu prihvata NŽP-a</p>
<p align="center">IZJAVA POŠILJATELJA</p> <p>Ja, pošiljatelj, izjavljujem da su podaci navedeni u dijelovima 1 do 5 ovog dokumenta točni.</p> <p>DATUM: POTPIS:</p>	
<p align="center">IZJAVA PRIJEVOZNIKA</p> <p>Ja, prijevoznik, izjavljujem da sam preuzeo gore opisani materijal i da ga prevozim do primatelja iz dijela 6. ovog dokumenta u skladu sa zahtjevima Uredbe (EZ) br. 1069/2009 i Uredbe (EU) br. 142/2011</p> <p>DATUM: POTPIS:</p>	
<p>Datum ispisa: 01.4.2015. 16:20:36</p>	<p>Datum ispisa predstavlja vrijeme kada je komercijalni dokument ispisan iz aplikacije.</p>

Ispis izvješća o prijevozu pošiljaka podataka

Ispis komercijalnog dokumenta omogućen je kroz glavni izbornik.

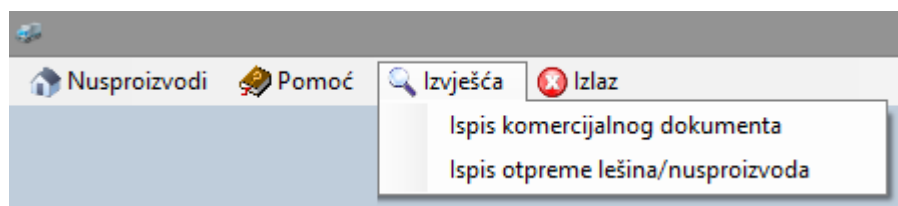

Nakon definiranja kriterija za ispis

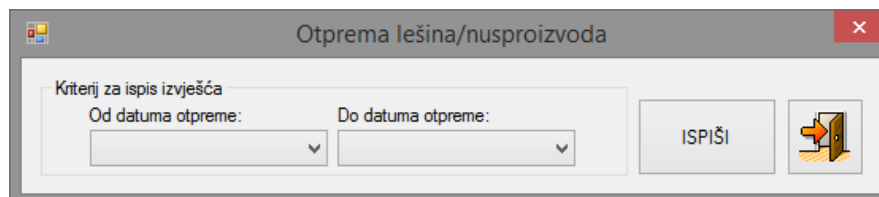

Dostupna je detaljna specifikacija otpreme NŽP-a

Otprema nusproizvoda životinjskog podrijetla za prijevoznika: HR04-006NP-06PROMOP-TRANSPOR-000000
 Za razdoblje otpreme: 25.3.2015. 20:31 - 10.4.2015. 9:30

Dat. otp.	Vrsta mat.	Kom.	Komerc.dok.	Otp.tež. kg	JIBG / IKG / Naselje-Objekt	Registracija/sprem.	Objekat prihvata	Datum zapr.	Zap.tež. kg
Kategorija 1									
10.04.2015	SRM - nuspr. klanja	0	83/2015	9.999	// KARLO TOMBELAW (002)	ZO 000 TU	HR04-006NP	10.04.2015	9.999
10.04.2015	Kučni ljubimci	10	82/2015	300	// Samobor, Samobor	ZO 000 TU	HR04-006NP	10.04.2015	300
10.04.2015	Životinje iz cirkusa	1	81/2015	900	// Samobor, Samobor	ZO 000 TU	HR04-006NP	10.04.2015	900
10.04.2015	Koze	4	79/2015	85	HR 50006061 / 40186604 /	ZO 000 TU	HR04-006NP	10.04.2015	85
10.04.2015	Životinje iz cirkusa	1	78/2015	222	// Špišić Bukovica, Špišić Bukovica	ZO 000 TU	HR04-006NP	10.04.2015	222
25.03.2015	Mat. živ. tret. nedop. tvarima	0	44/2015	125	HR 30155488 / 20230585 /	ZO 000 TU	HR04-006NP	25.03.2015	125
25.03.2015	Mat. voz. u međun. prometu	0	43/2015	185	// GP ZRAČNA LUKA ZAGREB	ZO 000 TU	HR04-006NP	25.03.2015	185
25.03.2015	Mat. živ. tret. nedop. tvarima	0	41/2015	12.123	// KARLO TOMBELAW (002)	ZO 000 TU	HR04-006NP	25.03.2015	12.123
25.03.2015	SRM - nuspr. klanja	0	40/2015	2.020	// KARLO TOMBELAW (002)	ZO 000 TU	HR04-006NP	25.03.2015	2.020
			UKUPNO kg:	25.959					25.959
Kategorija 2									
10.04.2015	Fetusi	0	84/2015	5	HR 10050234 / 60227683 /	ZO 000 TU	HR04-006NP	10.04.2015	5
10.04.2015	Ribe K2	0	76/2015	10	// Ada, Šodolovci	ZO 000 TU	HR04-006NP	10.04.2015	10
10.04.2015	Uginula perad u jajetu	0	75/2015	10	// EUPEAN VILJUNA (HR VILJ 0010)	ZO 000 TU	HR04-006NP	10.04.2015	10
10.04.2015	J. stanice, zametci, sjeme	0	74/2015	10	// BOBSEB, GUMINA (HR GUM 0001)	ZO 000 TU	HR04-006NP	10.04.2015	10
10.04.2015	Ribe K2	0	73/2015	10	// Ada, Šodolovci	ZO 000 TU	HR04-006NP	10.04.2015	10
25.03.2015	Ostali mat. van K1 ili K3	0	42/2015	230	// IZO MAT (1000)	ZO 000 TU	HR04-006NP	25.03.2015	230
			UKUPNO kg:	275					275
Kategorija 3									
10.04.2015	Materijal K3	0	85/2015	9.999	// AGROPROTEINKA - Biljane Gornje - sabiralište K3 (INTP - RAW) (HR01-009NP)	ZO 000 TU	HR04-006NP	10.04.2015	9.999
10.04.2015	Koža goveda	0	72/2015	29	// Usmuvska (1000)	ZO 000 TU	HR04-006NP	10.04.2015	29
10.04.2015	Proizv. živ. por. sa ili bez amb.	0	71/2015	55	// Gačice, Ivanec	ZO 000 TU	HR04-006NP	10.04.2015	55
10.04.2015	Ugostiteljski otpad	0	70/2015	10	// Naselje Stjepana Radića, Vrbovec	ZO 000 TU	HR04-006NP	10.04.2015	10
25.03.2015	Ugostiteljski otpad	0	46/2015	88	// Samobor, Samobor	ZO 000 TU	HR04-006NP	25.03.2015	88
25.03.2015	Ribe K3	0	45/2015	250	// BALMO TRSTA, GUMINA (HR 0100)	ZO 000 TU	HR04-006NP	25.03.2015	250
			UKUPNO kg:	10.431					10.431

Stranica 1 od 2 Vrijeme ispisa: 11.4.2015. 17:00:34

Na kraju izvješća prikazana je zbirna specifikacija otpreme NŽP-a

Otprema nusproizvoda životinjskog podrijetla za prijevoznika: HRIF GRADNI UPRAVIOK PROMETA		
Za razdoblje otpreme: 25.3.2015. 20:31 - 11.4.2015. 9:30		
Vrsta materijala	Komada	Otpremljena tež. (kg)
Fetusi	0	5
J. stanice, zametci, sjeme	0	10
Koze	4	85
Koža goveda	0	29
Kućni ljubimci	10	300
Mat. voz. u međun. prometu	0	185
Mat. živ. tret. nedop. tvarima	0	12.248
Materijal K3	0	9.999
Ostali mat. van K1 ili K3	0	230
Proizv. živ. por. sa ili bez amb.	0	55
Ribe K2	0	20
Ribe K3	0	250
SRM - nuspr. klanja	0	12.019
Uginula perad u jajetu	0	10
Ugostiteljski otpad	0	98
Životinje iz cirkusa	2	1.122

Stranica 2 od 2

Vrijeme ispisa: 11.4.2015. 17:00:34

2.9. Izbornici – kategorija 1

Upis otpreme NŽP-a definiran je kategorijom NŽP-a koji se otprema s mjesta nastanka. S obzirom da je svako prijevozno sredstvo / spremnik označeno oznakom kategorije koju prevozi, upis podataka o pošiljci NŽP-a započinje se odabirom kategorije NŽP-a i vrstom materijala koji se otprema:

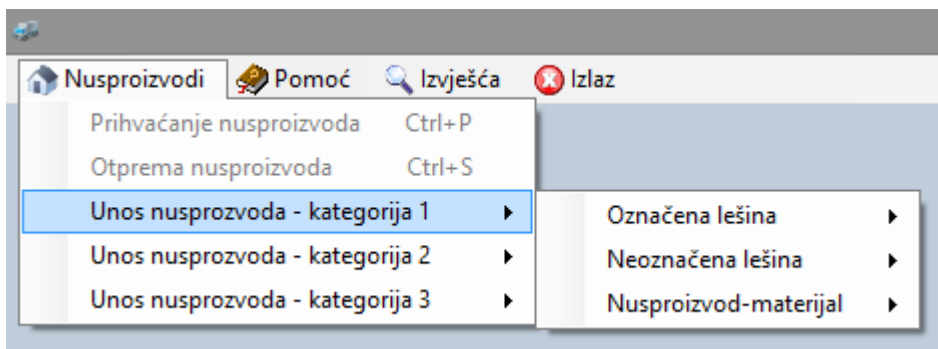

Za evidentiranje otpreme označenih lešina koristi se slijedeći izbornik

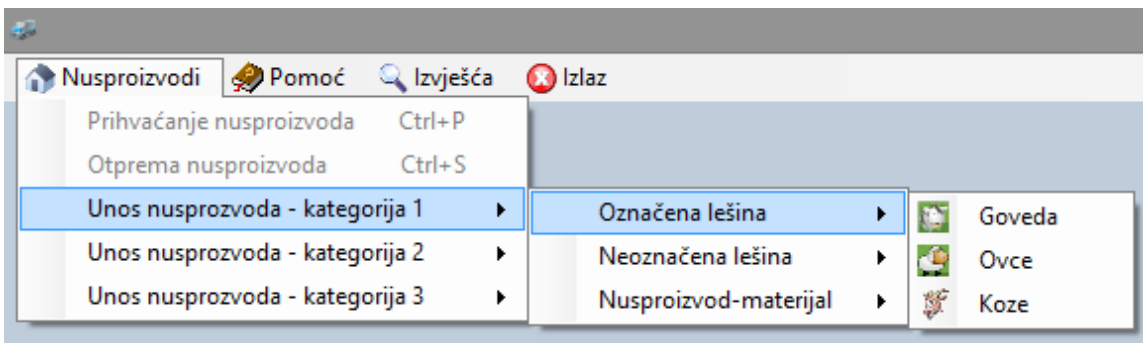

Za evidentiranje otpreme neoznačenih lešina koristi se slijedeći izbornik

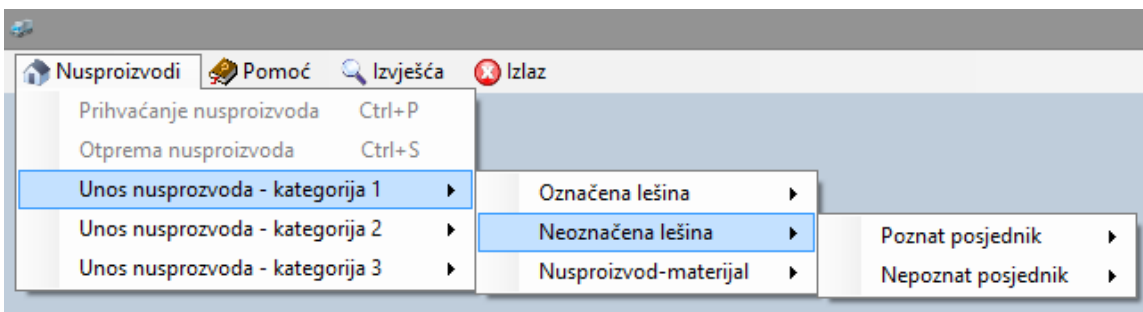

Za evidentiranje otpreme neoznačenih lešina poznatog posjednika koristi se slijedeći izbornik

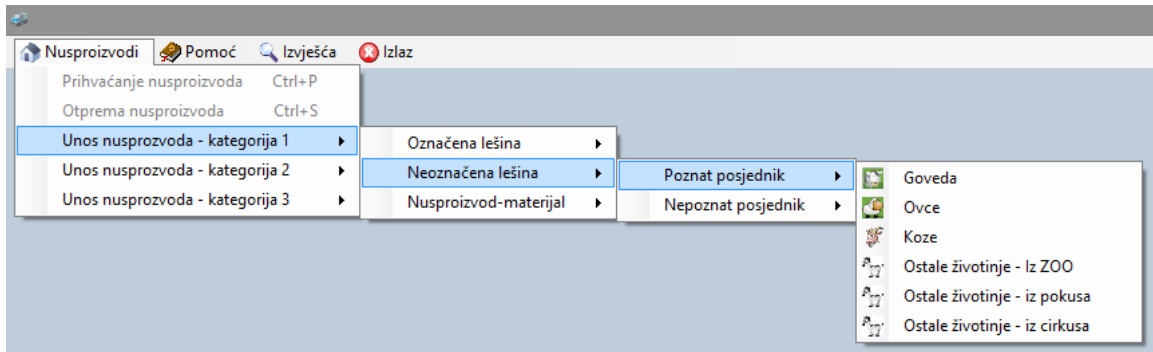

Za evidentiranje otpreme neoznačenih lešina nepoznatog posjednika koristi se slijedeći izbornik

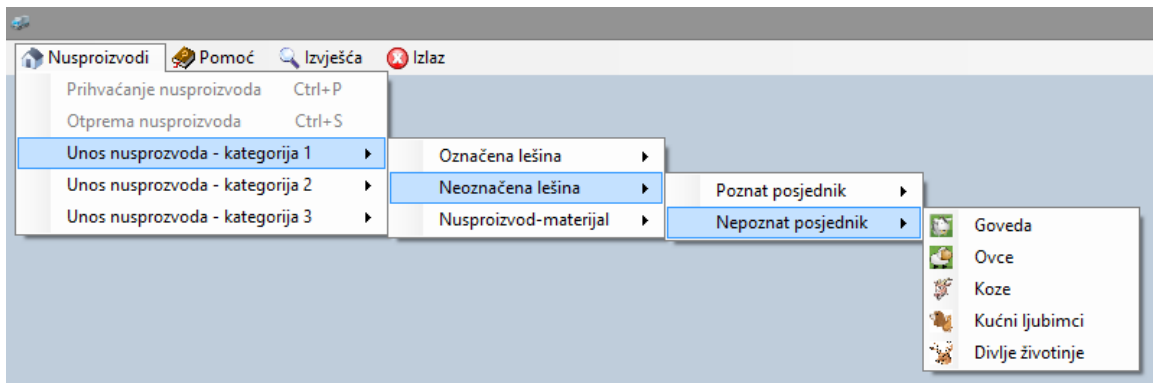

Za evidentiranje otpreme NŽP-a iz objekata potrebno je prethodno definirati namjenu objekta korištenjem slijedećeg izbornika

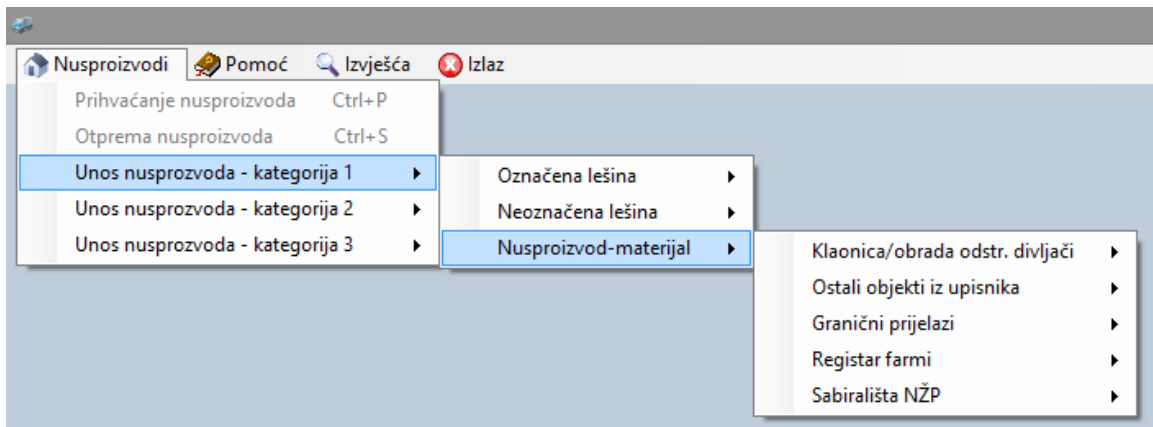

Nakon odabira namjene objekta, definira se vrsta NŽP-a korištenjem slijedećeg izbornika

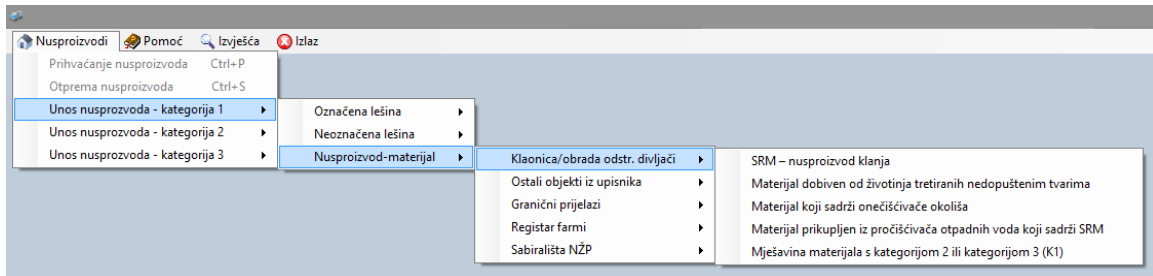

Nakon odabira namjene objekta, definira se vrsta NŽP-a korištenjem slijedećeg izbornika

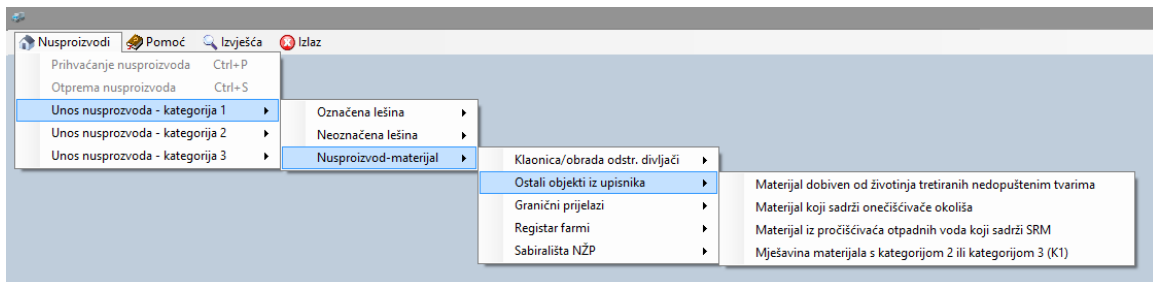

Za evidentiranje otpreme NŽP-a s graničnih prijelaza koristi se slijedeći izbornik

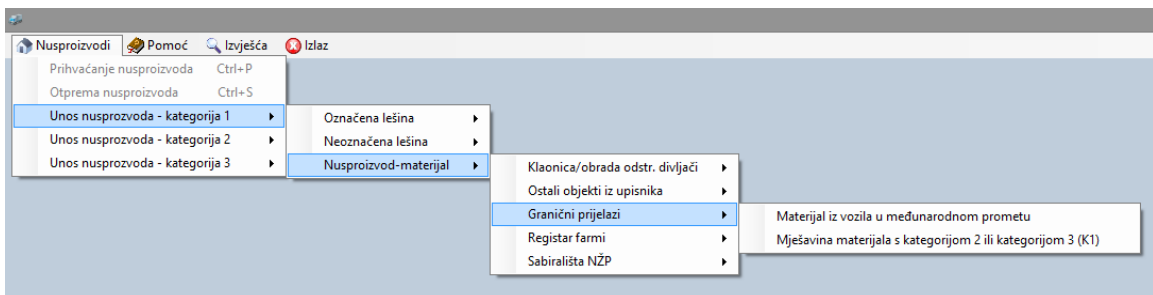

Za evidentiranje otpreme NŽP-a s farmi koristi se slijedeći izbornik

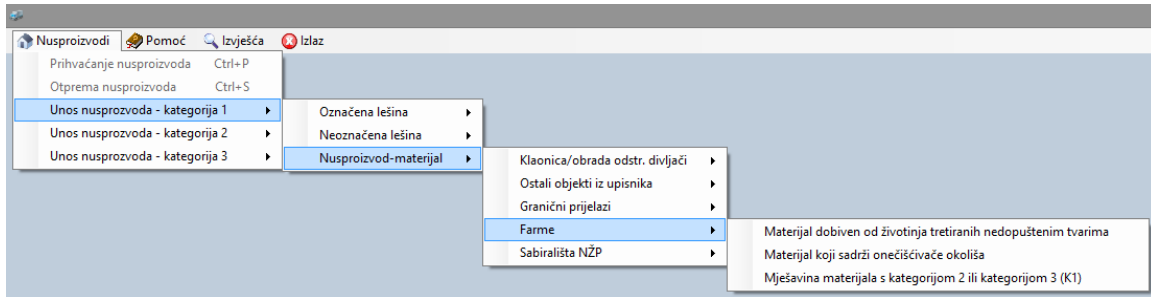

Za evidentiranje otpreme NŽP-a iz objekata koji su po svojoj namjeni privremena sabirališta koristi se slijedeći izbornik

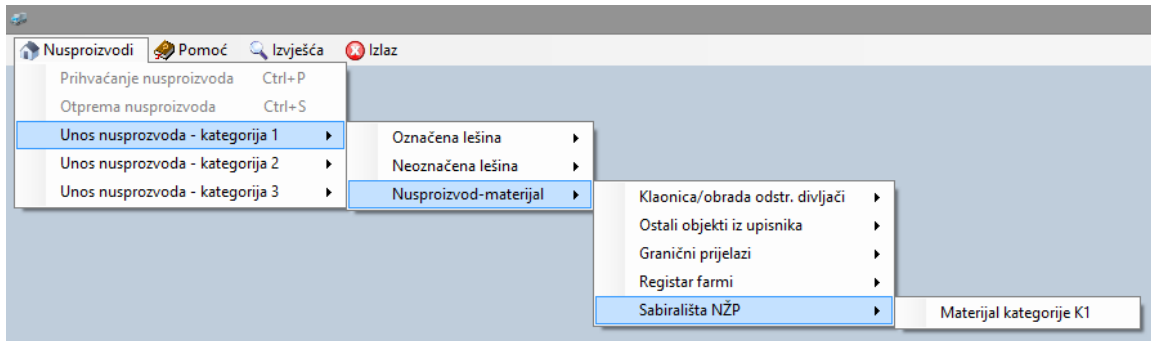

Budući da se u takvim objektima prikuplja različiti materijal određene kategorije, otprema NŽP-a iz takvih objekata definirana je kategorijom NŽP-a.

2.10. Izbornici – kategorija 2

Za evidentiranje otpreme označenih lešina koristi se slijedeći izbornik

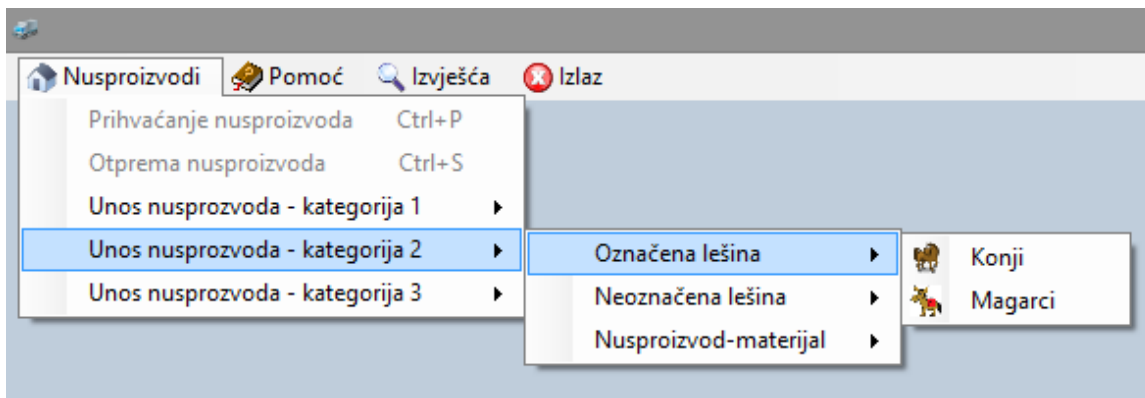

Za evidentiranje otpreme neoznačenih lešina koristi se slijedeći izbornik

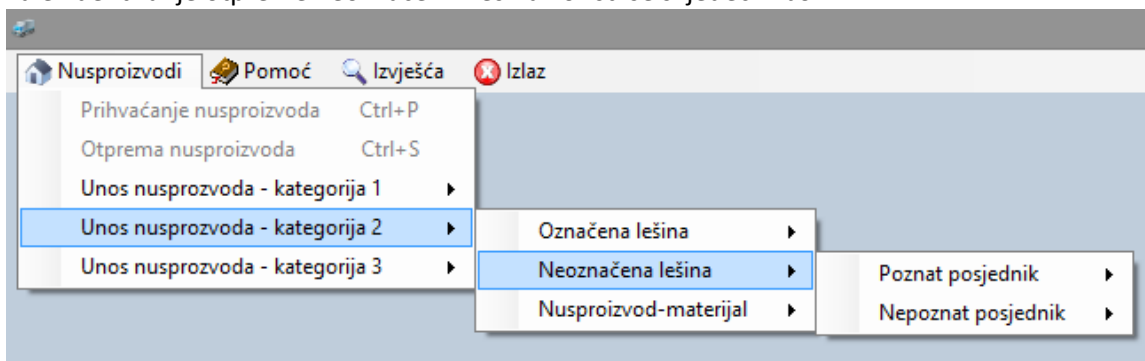

Za evidentiranje otpreme neoznačenih lešina poznatog posjednika koristi se slijedeći izbornik

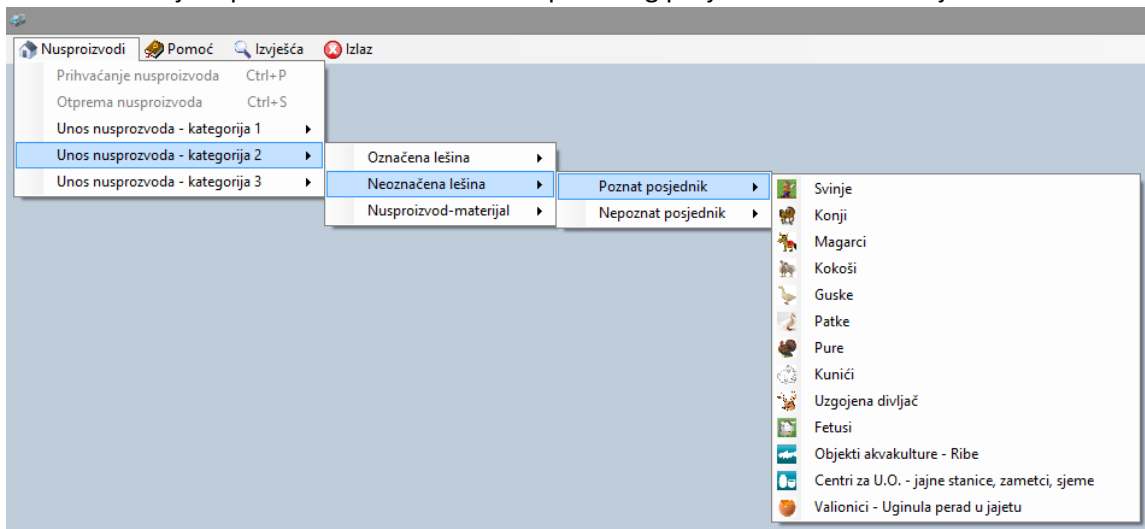

Za evidentiranje otpreme neoznačenih lešina nepoznatog posjednika koristi se slijedeći izbornik

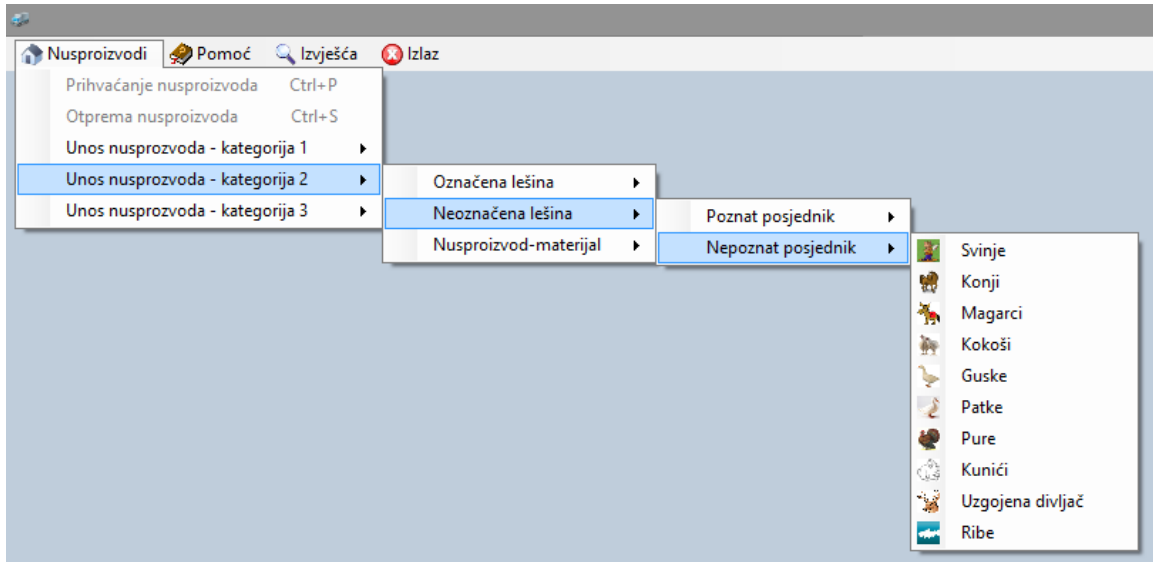

Za evidentiranje otpreme NŽP-a iz objekata potrebno je prethodno definirati namjenu objekta korištenjem slijedećeg izbornika

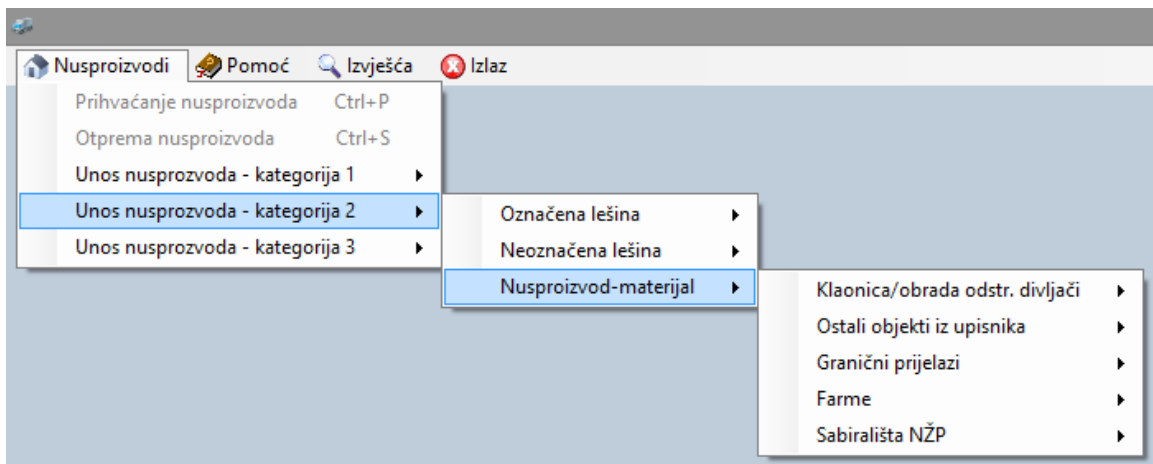

Nakon odabira namjene objekta, definira se vrsta NŽP-a korištenjem slijedećeg izbornika

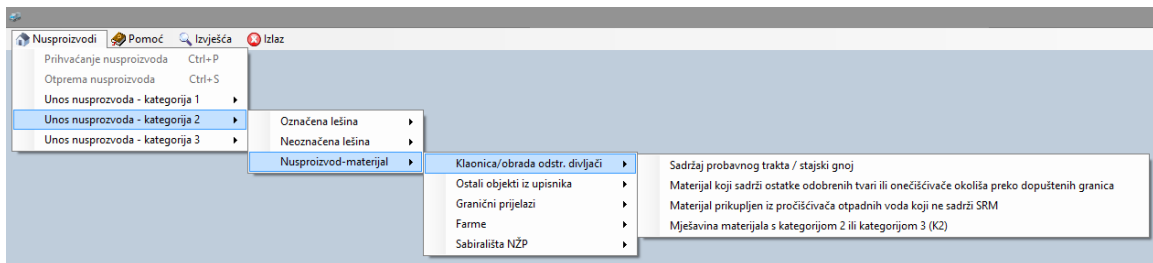

Nakon odabira namjene objekta, definira se vrsta NŽP-a korištenjem slijedećeg izbornika

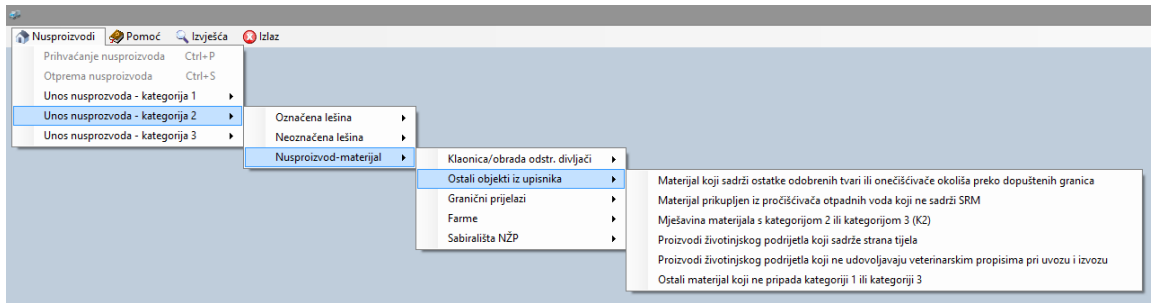

Za evidentiranje otpreme NŽP-a s graničnih prijelaza koristi se slijedeći izbornik

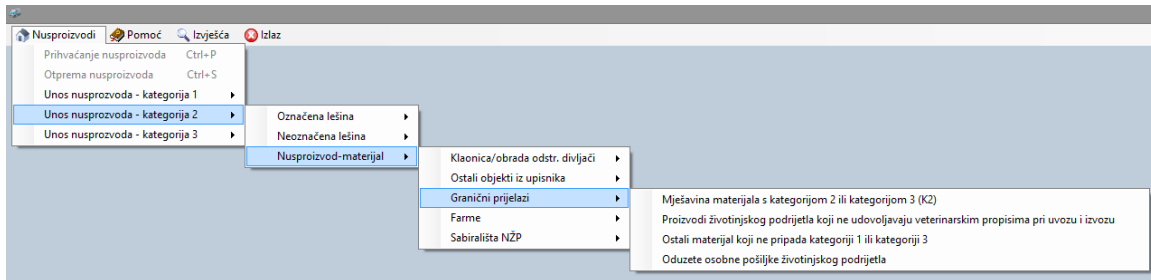

Za evidentiranje otpreme NŽP-a s farmi koristi se slijedeći izbornik

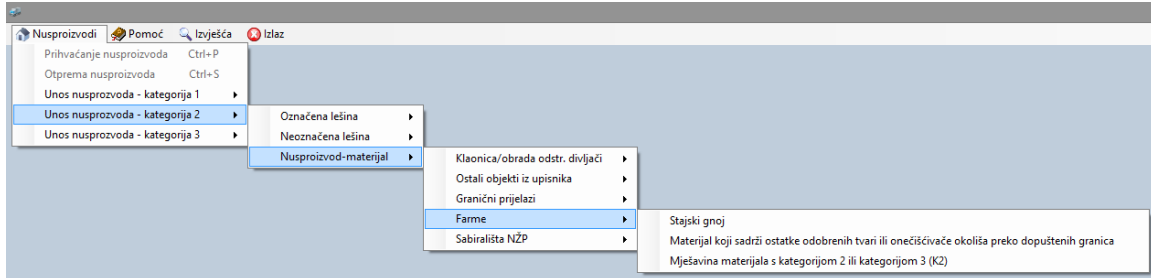

Za evidentiranje otpreme NŽP-a iz objekata koji su po svojoj namjeni privremena sabirališta koristi se slijedeći izbornik

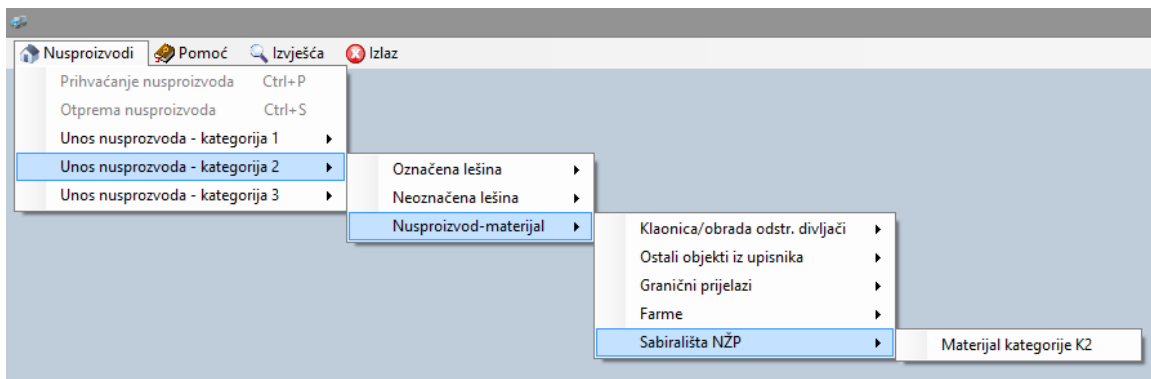

Budući da se u takvim objektima prikuplja različiti materijal određene kategorije, otprema NŽP-a iz takvih objekata definirana je kategorijom NŽP-a.

2.11. Izbornici – kategorija 3

Za evidentiranje otpreme NŽP-a koristi se slijedeći izbornik

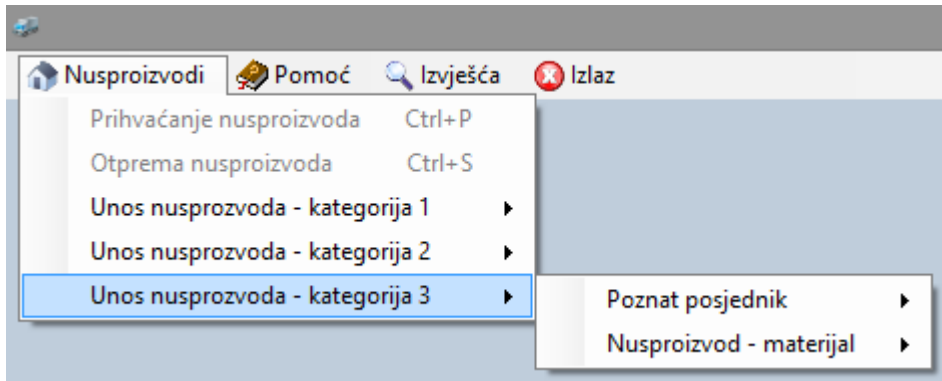

Za evidentiranje otpreme neoznačenih lešina poznatog posjednika koristi se slijedeći izbornik

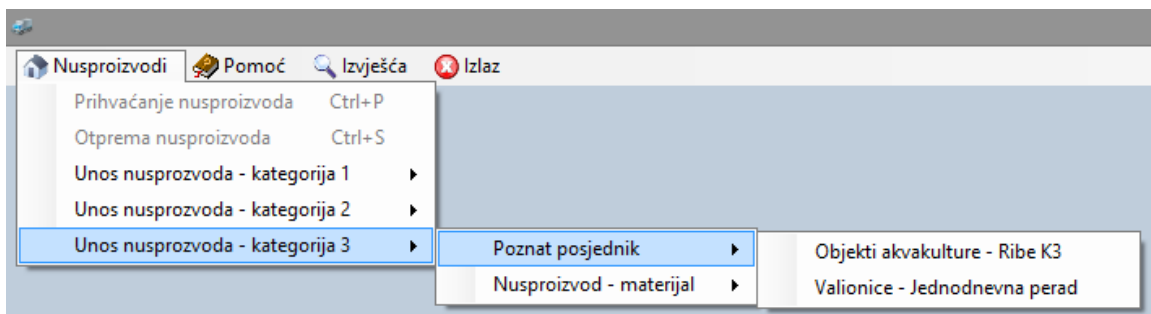

Za evidentiranje otpreme NŽP-a iz objekata potrebno je prethodno definirati namjenu objekta korištenjem slijedećeg izbornika

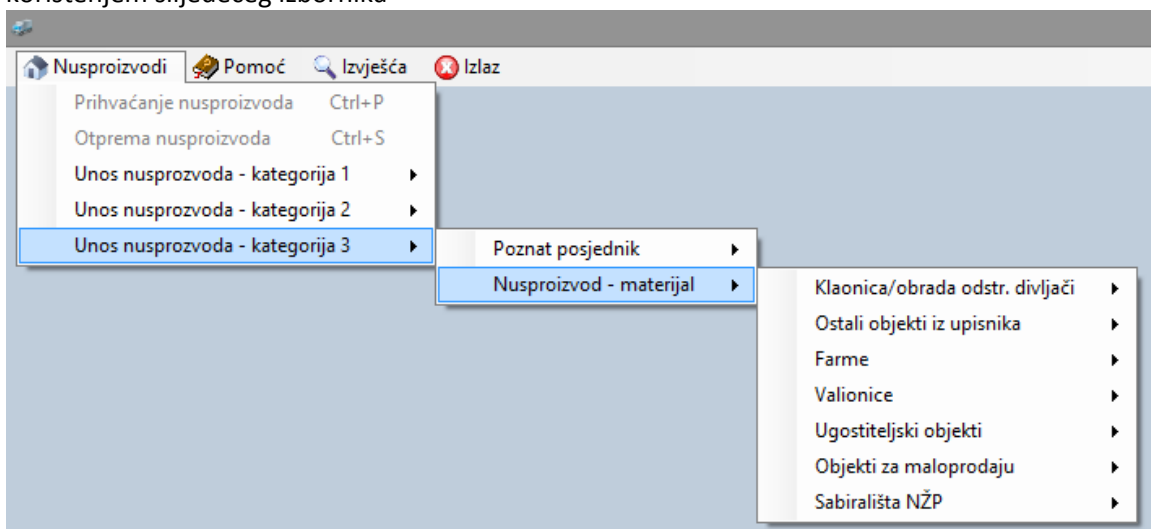

Nakon odabira namjene objekta, definira se vrsta NŽP-a korištenjem slijedećeg izbornika

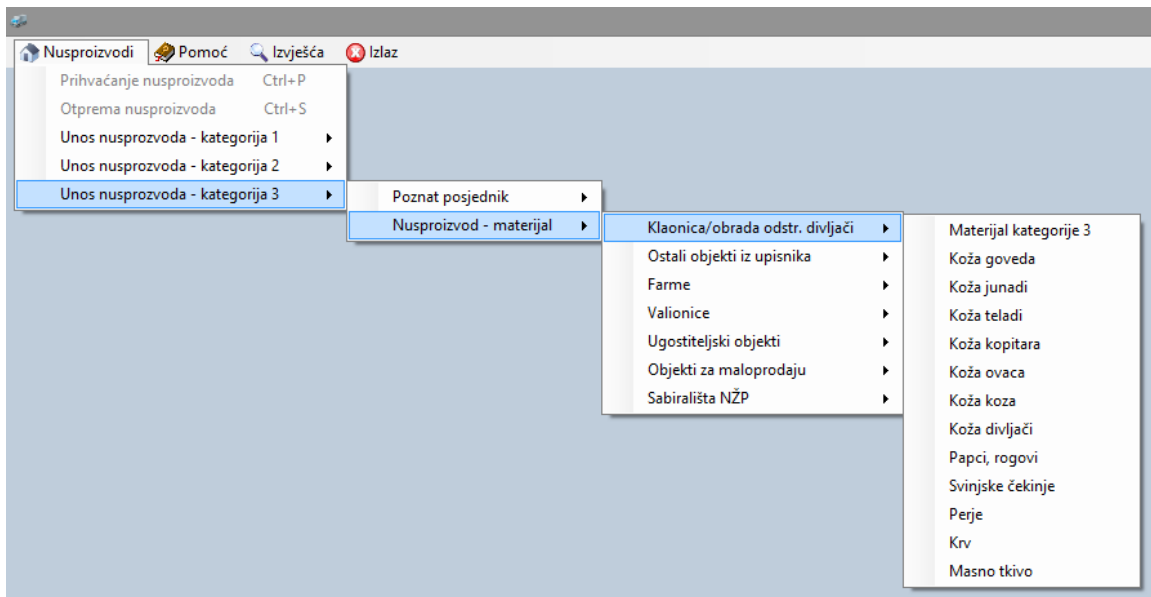

Nakon odabira namjene objekta, definira se vrsta NŽP-a korištenjem slijedećeg izbornika

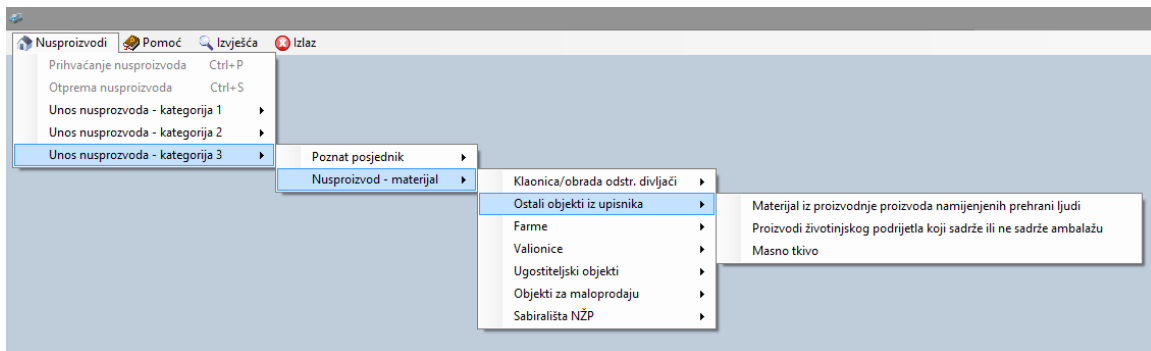

Za evidentiranje otpreme NŽP-a s farmi koristi se slijedeći izbornik

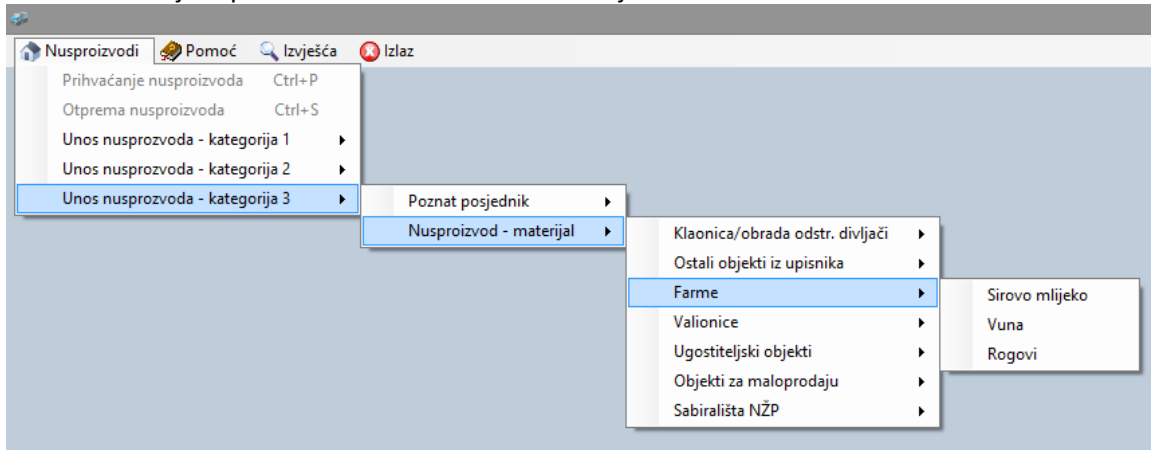

Za evidentiranje otpreme NŽP-a iz valionica koristi se sljedeći izbornik

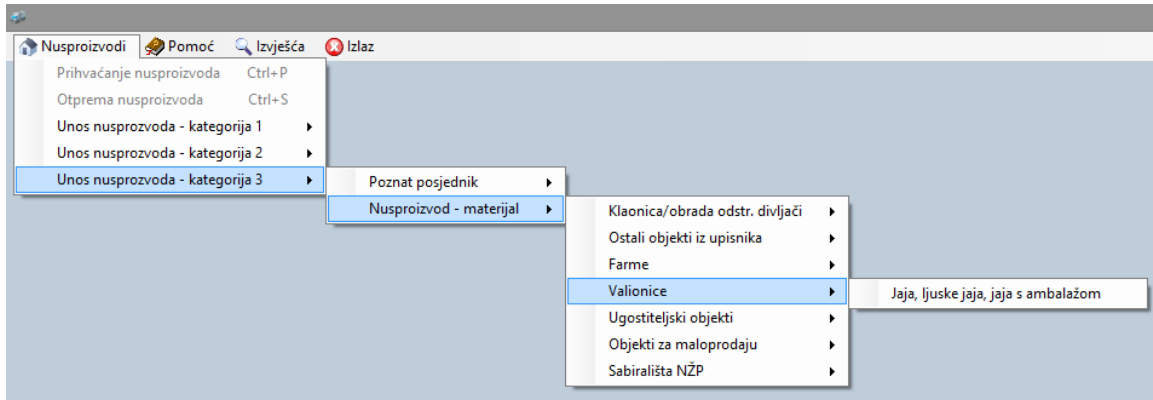

Za evidentiranje otpreme NŽP-a iz ugostiteljskih objekata koristi se sljedeći izbornik

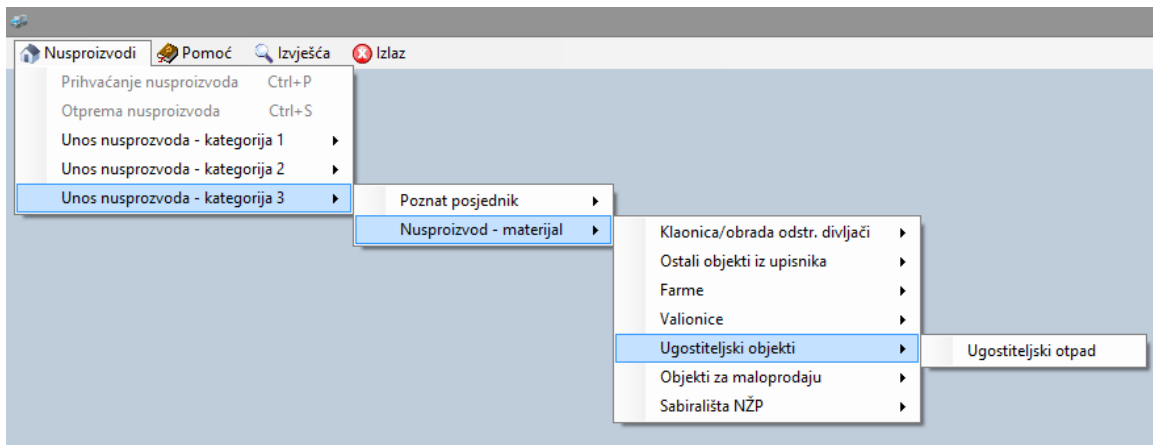

U formi za upis podataka o otpremi NŽP-a moguće je uz naziv mjesta otpreme (obavezan podatak) navesti i naziv objekta ili njegovu namjenu (kao neobavezan podatak)

Za evidentiranje otpreme NŽP-a iz maloprodajnih objekata koristi se sljedeći izbornik

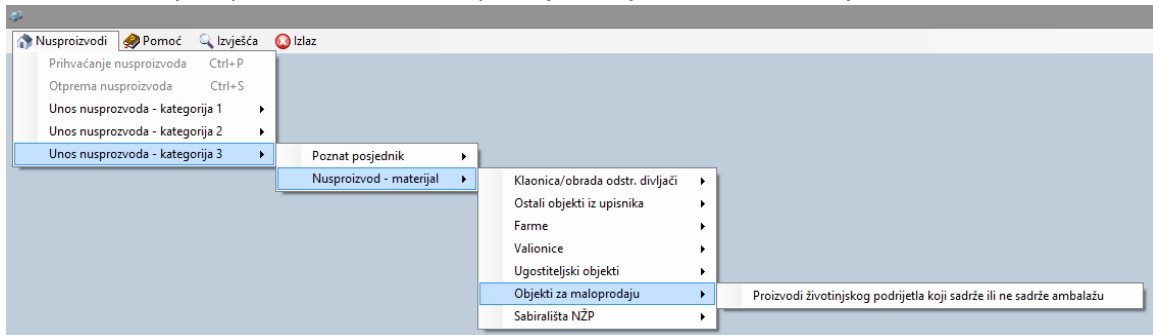

U formi za upis podataka o otpremi NŽP-a moguće je uz naziv mjesta otpreme (obavezan podatak) navesti i naziv objekta ili njegovu namjenu (kao neobavezan podatak)

Za evidentiranje otpreme NŽP-a iz objekata koji su po svojoj namjeni privremena sabirališta koristi se slijedeći izbornik

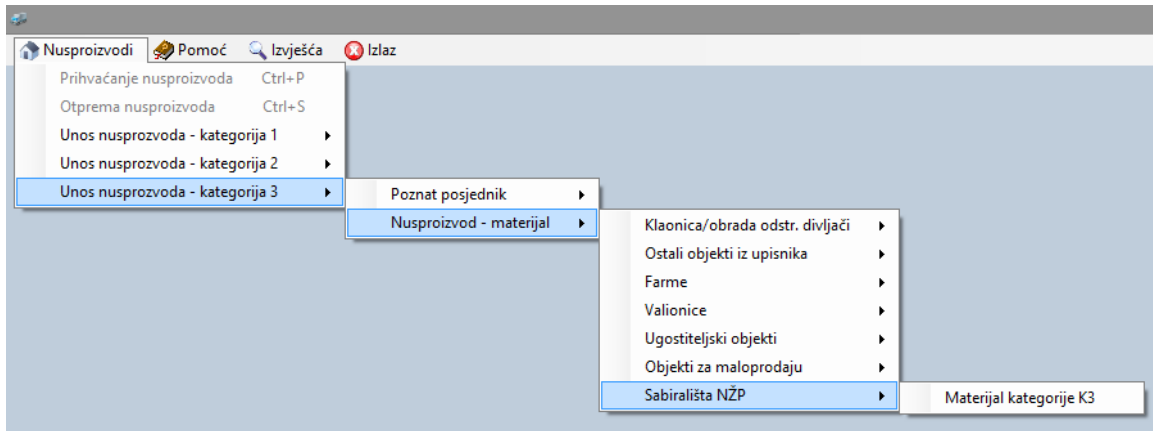

Budući da se u takvim objektima prikuplja različiti materijal određene kategorije, otprema NŽP-a iz takvih objekata definirana je kategorijom NŽP-a.

2.12. Forme za upis otpreme NŽP-a

Iako je aplikacija NUSPROIZVODI izrađena s prvenstvenom namjenom praćenja otpreme, privremenog skladištenja i sabiranja NŽP-a od mjesta nastajanja, tijekom prijevoza do mjesta privremenog sabiranja ili trajnog zbrinjavanja, u nju upisani podaci koriste se i u drugim bazama podataka koje vodi Ministarstvo poljoprivrede, te je iz toga razloga za upis podataka o otpremi pojedinih vrsta NŽP-a potrebno upisati obavezne podatke. U tu svrhu kreirane su jedinstvene forme za upis podataka za otpremu:

Označenih lešina životinja – poznatog posjednika (goveda)

- Datum otpreme:** 01.04.2015 01:01
- Težina(kg):** 100
- Napomena:** TEST
- Komercijalni dokument:** (Green button)
- Naziv objekta prihvata:** HR04-000NP -
- Registracija/Spremnik:** ZG -
- Registracija dodatno:** (Dropdown menu)
- Na teret:** (Dropdown menu with options: Ministarstvo, Posjednik, Lokalna samouprava)
- Broj ušne markice:** (Input field)
- Ser. br. prijave premješt.:** (Input field)

At the bottom, there is a table header with columns: Dat. otpreme, Komerc. dok., Kategorija, Težina(kg), Objekt prihvata, Registracija, Životinja/Materijal, Oznaka.

Neoznačenih lešina životinja – poznatog posjednika (mrtvorodena telad)

- Datum otpreme:** 01.04.2015 01:01
- Težina(kg):** 100
- Napomena:** TEST
- Komercijalni dokument:** 0/2015
- Naziv objekta prihvata:** HR04-000NP -
- Registracija/Spremnik:** (Dropdown menu)
- Registracija dodatno:** (Dropdown menu)
- Na teret:** (Dropdown menu)
- Potvrda o označavanju:** (Input field)
- JIBG:** (Input field)
- IKG:** (Input field)
- Komada:** 1

At the bottom, there is a table header with columns: Dat. otpreme, Komerc. dok., Kategorija, Težina(kg), Objekt prihvata, Registracija, Životinja/Materijal, Oznaka.

Označenih lešina životinja – poznatog posjednika (mali preživači)

- Datum otpreme:** 01.04.2015 01:01
- Težina(kg):** 100
- Napomena:** TEST
- Komercijalni dokument:** 0/2015
- Naziv objekta prihvata:** HR04-000NP -
- Registracija/Spremnik:** (Dropdown menu)
- Registracija dodatno:** (Dropdown menu)
- Na teret:** (Dropdown menu)
- Broj ušne markice:** (Input field)

At the bottom, there is a table header with columns: Dat. otpreme, Komerc. dok., Kategorija, Težina(kg), Objekt prihvata, Registracija, Životinja/Materijal, Oznaka.

Neoznačenih lešina životinja – poznatog posjednika (svinje, perad, lagomorfi)

Poznat posjednik -->

Datum otpreme	Težina(kg)	Napomena	Komercijalni dokument
01.04.2015 01:01	100	TEST	
Naziv objekta prihvata		Registracija/Spremnik	Registracija dodatno
HR04-000NP -			
JIBG		IKG	Komada
			1

Dat. otpreme Komerc. dok. Kategorija Težina(kg) Objekt prihvata Registracija Životinja/Materijal Oznaka

Označenih lešina životinja – poznatog posjednika - kopitari

Poznat posjednik -->

Datum otpreme	Težina(kg)	Napomena	Komercijalni dokument
01.04.2015 01:01	100	TEST	0/2015
Naziv objekta prihvata		Registracija/Spremnik	Registracija dodatno
HR04-000NP -			
UELN			

Dat. otpreme Komerc. dok. Kategorija Težina(kg) Objekt prihvata Registracija Životinja/Materijal Oznaka

Neoznačenih lešina životinja – nepoznatog posjednika

Nepoznat posjednik -->

Datum otpreme	Težina(kg)	Napomena	Komercijalni dokument
01.04.2015 01:01			0/2015
Naziv objekta prihvata		Registracija/Spremnik	Registracija dodatno
HR04-000NP -			
Opis / Naziv objekta otpreme		Komada	Mjesto otpreme
		1	

Dat. otpreme Komerc. dok. Kategorija Težina(kg) Objekt prihvata Registracija Životinja/Materijal Oznaka

Lešina životinja – poznatog posjednika iz objekata određene namjene

ZOO --> Životinje iz ZOO

Datum otpreme	Težina(kg)	Napomena	Komercijalni dokument
01.04.2015 01:01	100	TEST	0/2015
Naziv objekta prihvata		Registracija/Spremnik	Registracija dodatno
HR04-000NP -			
Namjena objekta otpreme materijala	Naziv objekta otpreme materijala		
Životinje iz ZOO			

Dat. otpreme Komerc. dok. Kategorija Težina(kg) Objekt prihvata Registracija Životinja/Materijal Oznaka

Lešina životinja – poznatog posjednika iz objekata određene namjene

Pokusi --> Životinje iz pokusa

Datum otpreme	Težina(kg)	Napomena	Komercijalni dokument
01.04.2015 01:01	100	TEST	
Naziv objekta prihvata		Registracija/Spremnik	Registracija dodatno
HR04-000NP -			
Namjena objekta otpreme materijala	Naziv objekta otpreme materijala		
Životinje iz pokusa			

Dat. otpreme Komerc. dok. Kategorija Težina(kg) Objekt prihvata Registracija Životinja/Materijal Oznaka

Lešina životinja – poznatog posjednika iz objekata određene namjene

Cirkusi --> Životinje iz cirkusa

Datum otpreme	Težina(kg)	Napomena	Komercijalni dokument				
01.04.2015 01:01							
Naziv objekta prihvata		Registracija/Spremnik	Registracija dodatno	Na teret			
HR04-000NP -							
Opis / Naziv objekta otpreme			Komada	Mjesto otpreme			
Dat. otpreme	Komerc. dok.	Kategorija	Težina(kg)	Objekt prihvata	Registracija	Životinja/Materijal	Oznaka

Različite vrste NŽP-a iz objekata specijalizirane namjene

Klaonica/obrada odstr. divljači -->

Datum otpreme	Težina(kg)	Napomena	Komercijalni dokument				
01.04.2015 01:01	100	TEST					
Naziv objekta prihvata		Registracija/Spremnik	Registracija dodatno	Na teret			
HR04-000NP -							
Namjena objekta otpreme materijala			Naziv objekta otpreme materijala				
<ul style="list-style-type: none"> Klaonica papkara i kopitara Klaonica peradi i lagomorfa Obrada odstreljene divljači 							
			Registracija	Životinja/Materijal	Oznaka		

Različite vrste NŽP-a iz objekata specijalizirane namjene

Ostali objekti iz upisnika -->

Datum otpreme	Težina(kg)	Napomena	Komercijalni dokument				
01.04.2015 01:01	100	TEST					
Naziv objekta prihvata		Registracija/Spremnik	Registracija dodatno	Na teret			
HR04-000NP -							
Namjena objekta otpreme materijala			Naziv objekta otpreme materijala				
<ul style="list-style-type: none"> Jaja i proizvodi od jaja Meso i proizvodi od mesa Mlijeko i proizvodi od mlijeka Proizvodi pčelarstva Proizvodi ribarstva Skladišta hrane 							
			Registracija	Životinja/Materijal	Oznaka		

Različite vrste NŽP-a koji se prikupljaju na graničnim prijelazima

Granični prijelazi -->

Datum otpreme	Težina(kg)	Napomena	Komercijalni dokument				
01.04.2015 01:01	100	TEST	0/2015				
Naziv objekta prihvata		Registracija/Spremnik	Registracija dodatno	Na teret			
HR04-000NP -							
Namjena objekta otpreme materijala			Naziv objekta otpreme materijala				
Granični prijelazi							
Dat. otpreme	Komerc. dok.	Kategorija	Težina(kg)	Objekt prihvata	Registracija	Životinja/Materijal	Oznaka

Različite vrste NŽP-a koji su nastali na objektima u kojima se drže / uzgajaju životinje za određenu namjenu – proizvodne farme

Kroz ovakvu formu se ne evidentira otprema lešina uginulih životinje (osim pobačenih fetusa), nego samo materijali nastali kao produkt životinja koje se drže na farmi (npr. mlijeko, stajski gnoj)

NŽP-a koji su nastali na specijaliziranim – proizvodnim farmama

Kroz ovakvu formu se ne evidentira otprema lešina uginulih životinje, nego samo proizvodi ribarstva koji su proglašeni nesukladnim za ishranu ljudi

Različite vrste NŽP-a koji su nastali na objektima u kojima se drže životinje za određenu namjenu – centri za umjetno usjemenjivanje i čiji su produkti proglašeni NŽP-om

Različite vrste NŽP-a koji su nastali na objektima u kojima se proizvode životinje za određenu namjenu – valionice i čiji su produkti proizvodnje proglašeni NŽP-om.

NŽP određene kategorije su nastali u objektima koji obavljaju međudjelatnost privremenog sabiranja i skladištenja NŽP-a.

NŽP koji je nastao u objektima koji obavljaju ugostiteljsku djelatnost.

NŽP koji je nastao u objektima koji obavljaju maloprodaju hrane životinjskog podrijetla.

3. Rad u aplikaciji – objekti za prihvata NŽP-a

3.1. Objekti za privremeno skladištenje NŽP-a

Objekti za privremeno skladištenje NŽP-a obavezni su prilikom zaprimanja pošiljke NŽP evidentirati primitak pošiljke NŽP koja je prijevoznim sredstvom dopremljena u objekt za privremeno uskladištenje NŽP-a.

Potvrda primitka pošiljke NŽP-a u aplikaciji NUSPROIZVODI mora se izvršiti odmah po dolasku pošiljke u krug objekta, prijevoznim sredstvom iz mjesta otpreme na način da se u izborniku odabere funkcionalnost **Prihvatanje nusproizvoda**

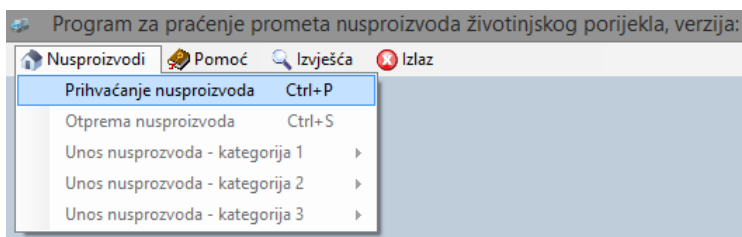

Te se otvara maska za prikaz pošiljki NŽP-a koje su iz različitih objekata otpreme upućene prema objektu za privremeno uskladištenje NŽP-a

Otprema	Komerrij.dok.	Kategorija	Težina	Obj.otpreme (JIBG/IKG/Naziv)	Prijevoznik	Registracija	Kat.živ.	Životni broj	Označi
2015. 19:06	87/2015	Kategorija 3	5.000	/ /	HR12-0	d.o.o.	Z	Koža junadi	<input type="checkbox"/>
2015. 19:04	88/2015	Kategorija 3	2.000	/ /	HR12-0	d.o.o.	ZG	Koža goveda	<input type="checkbox"/>
2015. 15:01	86/2015	Kategorija 1	200	/ /	Medsave, Samobor	d.o.o.		Divlje životinje	<input type="checkbox"/>

i koji su prikazane u donjem dijelu forme.

Osoba koja zaprima pošiljku NŽP-a uspoređuje podatke iz prateće dokumentacije (komerrijalni dokument) s podacima koji su prikazani na formi. Klikom na upisanu pošiljku aplikacija ispunjava polja s podacima o pošiljci koji moraju biti istovjetni podacima iz prateće dokumentacije.

U slučaju da se izvagana količina zaprimljene pošiljke NŽP-a razlikuje od težine koja je evidentirana u aplikaciji

Izmjerena težina (kg)

Osoba koja zaprima pošiljku može izmijeniti prikazani podatak, ali je o tome potrebno upisati objašnjenje u polje Napomena

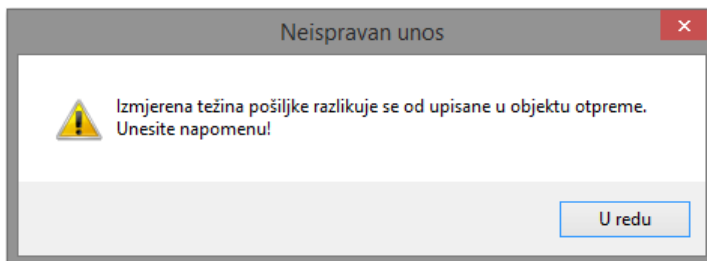

Nakon što su uspoređeni podaci iz aplikacije i prateće dokumentacije

Klikom na dugme Pošiljka zaprimljena, zaprima se pošiljka

Nad dugmetom je ugrađena kontrola dvostruke potvrde procedure potvrđivanja zaprimanja pošiljke NŽP-a

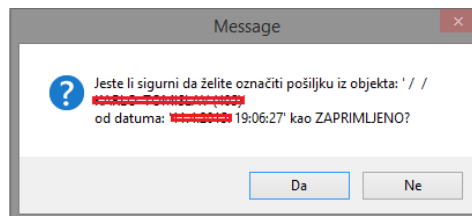

Potvrdom primitka pošiljke, upisani podaci o tom komercijalnom dokumentu nisu više vidljivi u donjem dijelu forme objekta koji prihvaća pošiljku, ali se ti podaci prikazuju u izvještajnom modulu.

Također se podaci o toj pošiljci miču iz aktivne forme prijevoznika i prikazuju se u izvještajnom modulu prijevoznika.

Polja za pretraživanje ugrađena u formu služe za pretraživanje upisanih pošiljki NŽP-a.

Otprema	Komerc.dok.	Kategorija	Težina	Obj.otpreme (JIBG/IKG/Naziv)	Prijevoznik	Registracija	Kat.živ.	Životni broj	Označi
		Kategorija 3	5.000	/ /	HR12	ZG	Koža junadi		<input type="checkbox"/>
		Kategorija 3	2.000	/ /	HR12	ZG	Koža goveda		<input type="checkbox"/>
		Kategorija 1	200	/ /	HR12		Divlje životinje		<input type="checkbox"/>

3.2. Objekti za preradu NŽP-a

Postupak zaprimanja pošiljki NŽP-a u objektima koji obavljaju djelatnost prerade NŽP-a svim metodama istovjetan je postupcima zaprimanja pošiljki NŽP-a u objektima za skladištenje NŽP-a

4. Administriranje i izvješćivanje

4.1. Administriranje podataka o vozilima / spremnicima

Forme za administriranje podataka o vozilima / spremnicima trenutno su u izradi.

4.2. Izvještajni modul

Korisnički izvještaji izrađuju se sukladno potrebama Nadležnog tijela. Trenutno su u izradi.

5. Potpora korisniku – help desk

5.1. Tehnička potpora

Tehnička potpora aplikacije NUSPROIZVODI osigurana je od strane informatičkih djelatnika Odjela za informacijsko-komunikacijske tehnologije Hrvatske poljoprivredne agencije radnim danom (od ponedjeljke do petka) tijekom radnog vremena od 8:00 do 16:00 putem telefonske podrške 01 / 33903 – 111 ili putem elektronske pošte hpa@hpa.hr s nazivom predmeta poruke: app. NUSPROIZVODI.

5.2. Stručna potpora

Stručna potpora aplikacije NUSPROIZVODI osigurana je od strane stručnih djelatnika Ministarstva poljoprivrede radnim danom (od ponedjeljke do petka) tijekom radnog vremena od 8:00 do 16:00 putem telefonske podrške ili putem elektronske pošte veti@mps.hr s nazivom predmeta poruke: app. NUSPROIZVODI.

Lenko Majić	01/6443-825	lenko.majic@mps.hr
Vlatka Tomašić	01/6443-820	vlatka.tomasic@mps.hr
Nataša Lončarić	099/8156-377	natasa.loncaric@mps.hr
Bojan Smrkulj	099/8156-513	bojan.smrkulj@mps.hr

Uredba (EZ) br. [1069/2009](#) Europskog parlamenta i Vijeća o utvrđivanju zdravstvenih pravila koja se odnose na nusproizvode životinjskog podrijetla i od njih dobivene proizvode koji nisu namijenjeni za prehranu ljudi

Kategorija	Materijal	Mjesto otpreme	Vrsta NŽP-a	odredba Uredbe
------------	-----------	----------------	-------------	----------------

6. Legenda materijala

Kategorija 1	Označena lešina	Poznat posjednik	GOVEDO	Čl.8. (b)ii
Kategorija 1	Označena lešina	Poznat posjednik	OVCE	Čl.8. (b)ii
Kategorija 1	Označena lešina	Poznat posjednik	KOZE	Čl.8. (b)ii
Kategorija 1	Neoznačena lešina	Poznat posjednik	GOVEDO	Čl.8. (b)ii
Kategorija 1	Neoznačena lešina	Poznat posjednik	OVCE	Čl.8. (b)ii
Kategorija 1	Neoznačena lešina	Poznat posjednik	KOZE	Čl.8. (b)ii
Kategorija 1	Neoznačena lešina	Nepoznat posjednik	GOVEDO	Čl.8. (b)ii
Kategorija 1	Neoznačena lešina	Nepoznat posjednik	OVCE	Čl.8. (b)ii
Kategorija 1	Neoznačena lešina	Nepoznat posjednik	KOZE	Čl.8. (b)ii
Kategorija 1	Neoznačena lešina	Nepoznat posjednik	KUĆNI LJUBIMCI	Čl.8. (a)
Kategorija 1	Neoznačena lešina	Nepoznat posjednik	Divlje životinje	Čl.8. (a)
Kategorija 1	Neoznačena lešina	ZOO	Životinje iz ZOO	Čl.8. (a)
Kategorija 1	Neoznačena lešina	Pokusi	Životinje iz cirkusa	Čl.8. (a)
Kategorija 1	Neoznačena lešina	Cirkusi	Životinje iz pokusa	Čl.8. (a)
Kategorija 1	Materijal	Klaonica/obrada odstr. divljači	SRM – nusproizvod klanja	Čl.8. (b)
Kategorija 1	Materijal	Klaonica/obrada odstr. divljači	Materijal dobiven od životinja tretiranih nedopuštenim tvarima	Čl.8. (c)
Kategorija 1	Materijal	Klaonica/obrada odstr. divljači	Materijal koji sadrži onečišćivače okoliša	Čl.8. (d)
Kategorija 1	Materijal	Klaonica/obrada odstr. divljači	Materijal iz pročišćivača otpadnih voda koji sadrži SRM	Čl.8. (e)
Kategorija 1	Materijal	Klaonica/obrada odstr. divljači	Mješavina materijala s kategorijom 2 ili kategorijom 3 (K1)	Čl.8. (g)
Kategorija 1	Materijal	Ostali objekti iz upisnika	Materijal dobiven od životinja tretiranih nedopuštenim tvarima	Čl.8. (c)
Kategorija 1	Materijal	Ostali objekti iz upisnika	Materijal koji sadrži onečišćivače okoliša	Čl.8. (d)
Kategorija 1	Materijal	Ostali objekti iz upisnika	Materijal iz pročišćivača otpadnih voda koji sadrži SRM	Čl.8. (e)
Kategorija 1	Materijal	Ostali objekti iz upisnika	Mješavina materijala s kategorijom 2 ili kategorijom 3 (K1)	Čl.8. (g)
Kategorija 1	Materijal	Granični prijelazi	Materijal iz vozila u međunarodnom prometu	Čl.8. (f)
Kategorija 1	Materijal	Granični prijelazi	Mješavina materijala s kategorijom 2 ili kategorijom 3 (K1)	Čl.8. (g)
Kategorija 1	Materijal	Farme	Materijal dobiven od životinja tretiranih nedopuštenim tvarima	Čl.8. (c)
Kategorija 1	Materijal	Farme	Materijal koji sadrži onečišćivače okoliša	Čl.8. (d)
Kategorija 1	Materijal	Farme	Mješavina materijala s kategorijom 2 ili kategorijom 3 (K1)	Čl.8. (g)
Kategorija 1	Materijal	Sabirališta NŽP	Materijal kategorije 1	Čl.8.
Kategorija 2	Označena lešina	Poznat posjednik	KONJI	Čl.9. (f) i.
Kategorija 2	Označena lešina	Poznat posjednik	MAGARCI/MULE/MAZGE	Čl.9. (f) i.

Uredba (EZ) br. [1069/2009](#) Europskog parlamenta i Vijeća o utvrđivanju zdravstvenih pravila koja se odnose na nusproizvode životinjskog podrijetla i od njih dobivene proizvode koji nisu namijenjeni za prehranu ljudi

Kategorija	Materijal	Mjesto otpreme	Vrsta NŽP-a	odredba Uredbe
Kategorija 2	Neoznačena lešina	Poznat posjednik	SVINJE	Čl.9. (f) i.
Kategorija 2	Neoznačena lešina	Poznat posjednik	KOKOŠI/PILIĆI	Čl.9. (f) i.
Kategorija 2	Neoznačena lešina	Poznat posjednik	GUSKE	Čl.9. (f) i.
Kategorija 2	Neoznačena lešina	Poznat posjednik	PATKE	Čl.9. (f) i.
Kategorija 2	Neoznačena lešina	Poznat posjednik	PURE	Čl.9. (f) i.
Kategorija 2	Neoznačena lešina	Poznat posjednik	KONJI	Čl.9. (f) i.
Kategorija 2	Neoznačena lešina	Poznat posjednik	MAGARCI/MULE/MAZGE	Čl.9. (f) i.
Kategorija 2	Neoznačena lešina	Poznat posjednik	KUNIĆI	Čl.9. (f) i.
Kategorija 2	Neoznačena lešina	Poznat posjednik	UZGAJANA DIVLJAČ	Čl.9. (f) i.
Kategorija 2	Neoznačena lešina	Nepoznat posjednik	SVINJE	Čl.9. (f) i.
Kategorija 2	Neoznačena lešina	Nepoznat posjednik	KOKOŠI/PILIĆI	Čl.9. (f) i.
Kategorija 2	Neoznačena lešina	Nepoznat posjednik	GUSKE	Čl.9. (f) i.
Kategorija 2	Neoznačena lešina	Nepoznat posjednik	PATKE	Čl.9. (f) i.
Kategorija 2	Neoznačena lešina	Nepoznat posjednik	PURE	Čl.9. (f) i.
Kategorija 2	Neoznačena lešina	Nepoznat posjednik	KONJI	Čl.9. (f) i.
Kategorija 2	Neoznačena lešina	Nepoznat posjednik	MAGARCI/MULE/MAZGE	Čl.9. (f) i.
Kategorija 2	Neoznačena lešina	Nepoznat posjednik	KUNIĆI	Čl.9. (f) i.
Kategorija 2	Neoznačena lešina	Nepoznat posjednik	UZGAJANA DIVLJAČ	Čl.9. (f) i.
Kategorija 2	Neoznačena lešina	Nepoznat posjednik	RIBE	Čl.9. (f) i.
Kategorija 2	Neoznačena lešina	Farme	Fetusi	Čl.9. (f) ii.
Kategorija 2	Neoznačena lešina	Objekti akvakulture	RIBE	Čl.9. (f) i.
Kategorija 2	Neoznačena lešina	Centri za U.O.	Jajne stanice, zametci, sjeme	Čl.9. (f) iii.
Kategorija 2	Neoznačena lešina	Valionice	NEIZLEŽENA PERAD	Čl.9. (f) iv.
Kategorija 2	Materijal	Klaonica/obrada odstr. divljači	Materijal koji sadrži ostatke odobrenih tvari ili onečišćivače okoliša preko dopuštenih granica	Čl.9. (c)
Kategorija 2	Materijal	Klaonica/obrada odstr. divljači	Materijal prikupljen iz pročišćivača otpadnih voda koji ne sadrži SRM	Čl.9. (b) i
Kategorija 2	Materijal	Klaonica/obrada odstr. divljači	Mješavina materijala s kategorijom 2 ili kategorijom 3 (K2)	Čl.9. (g)
Kategorija 2	Materijal	Klaonica/obrada odstr. divljači	Sadržaj probavnog trakta / stajski gnoj	Čl.9. (a)
Kategorija 2	Materijal	Ostali objekti iz upisnika	Materijal koji sadrži ostatke odobrenih tvari ili onečišćivače okoliša preko dopuštenih granica	Čl.9. (c)
Kategorija 2	Materijal	Ostali objekti iz upisnika	Materijal prikupljen iz pročišćivača otpadnih voda koji ne sadrži SRM	Čl.9. (b) i
Kategorija 2	Materijal	Ostali objekti iz upisnika	Mješavina materijala s kategorijom 2 ili kategorijom 3 (K2)	Čl.9. (g)
Kategorija 2	Materijal	Ostali objekti iz upisnika	Proizvodi životinjskog podrijetla koji sadrže strana tijela	Čl.9. (d)

Uredba (EZ) br. [1069/2009](#) Europskog parlamenta i Vijeća o utvrđivanju zdravstvenih pravila koja se odnose na nusproizvode životinjskog podrijetla i od njih dobivene proizvode koji nisu namijenjeni za prehranu ljudi

Kategorija	Materijal	Mjesto otpreme	Vrsta NŽP-a	odredba Uredbe
Kategorija 2	Materijal	Ostali objekti iz upisnika	Proizvodi životinjskog podrijetla koji ne udovoljavaju veterinarskim propisima pri uvozu i izvozu	Čl.9. (e) i., ii.
Kategorija 2	Materijal	Ostali objekti iz upisnika	Ostali materijal koji ne pripada kategoriji 1 ili kategoriji 3	Čl.9. (h)
Kategorija 2	Materijal	Granični prijelazi	Mješavina materijala s kategorijom 2 ili kategorijom 3 (K2)	Čl.9. (g)
Kategorija 2	Materijal	Granični prijelazi	Proizvodi životinjskog podrijetla koji ne udovoljavaju veterinarskim propisima pri uvozu i izvozu	Čl.9. (e) i., ii.
Kategorija 2	Materijal	Granični prijelazi	Ostali materijal koji ne pripada kategoriji 1 ili kategoriji 3	Čl.9. (h)
Kategorija 2	Materijal	Granični prijelazi	Oduzete osobne pošiljke životinjskog podrijetla	Čl.9. (e) i.
Kategorija 2	Materijal	Farme	Stajski gnoj	Čl.9. (a)
Kategorija 2	Materijal	Farme	Materijal koji sadrži ostatke odobrenih tvari ili onečišćivače okoliša preko dopuštenih granica	Čl.9. (c)
Kategorija 2	Materijal	Farme	Mješavina materijala s kategorijom 2 ili kategorijom 3 (K2)	Čl.9. (g)
Kategorija 2	Materijal	Sabirališta NŽP	Materijal kategorije 2	Čl.9.
Kategorija 3	Neoznačena lešina	Objekti akvakulture	Ribe K3	Čl.10 (i)
Kategorija 3	Neoznačena lešina	Valionice	Jednodnevna perad	Čl.10 (k) iii.
Kategorija 3	Materijal	Klaonica/obrada odstr. divljači	Materijal kategorije 3	Čl.10 (a)
Kategorija 3	Materijal	Klaonica/obrada odstr. divljači	Koža goveda	Čl.10 (b) iii.
Kategorija 3	Materijal	Klaonica/obrada odstr. divljači	Koža junadi	Čl.10 (b) iii.
Kategorija 3	Materijal	Klaonica/obrada odstr. divljači	Koža teladi	Čl.10 (b) iii.
Kategorija 3	Materijal	Klaonica/obrada odstr. divljači	Koža kopitara	Čl.10 (b) iii.
Kategorija 3	Materijal	Klaonica/obrada odstr. divljači	Koža ovaca	Čl.10 (b) iii.
Kategorija 3	Materijal	Klaonica/obrada odstr. divljači	Koža koza	Čl.10 (b) iii.
Kategorija 3	Materijal	Klaonica/obrada odstr. divljači	Koža divljači	Čl.10 (b) iii.
Kategorija 3	Materijal	Klaonica/obrada odstr. divljači	Papci , rogovi	Čl.10 (b) iii.
Kategorija 3	Materijal	Klaonica/obrada odstr. divljači	Svinjske čekinje	Čl.10 (b) iv.
Kategorija 3	Materijal	Klaonica/obrada odstr. divljači	Perje	Čl.10 (b) v.
Kategorija 3	Materijal	Klaonica/obrada odstr. divljači	Krv	Čl.10 (d)
Kategorija 3	Materijal	Klaonica/obrada odstr. divljači	Masno tkivo	Čl.10 (o)
Kategorija 3	Materijal	Ostali objekti iz upisnika	Masno tkivo	Čl.10 (o)
Kategorija 3	Materijal	Ostali objekti iz upisnika	Materijal iz proizvodnje proizvoda namijenjenih prehrani ljudi	Čl.10 (e)
Kategorija 3	Materijal	Ostali objekti iz upisnika	Proizvodi životinjskog podrijetla koji sadrže ili ne sadrže ambalažu	Čl.10 (f)
Kategorija 3	Materijal	Farme	Sirovo mlijeko	Čl.10 (h)
Kategorija 3	Materijal	Farme	Vuna	Čl.10 (h)

Uredba (EZ) br. [1069](#)/2009 Europskog parlamenta i Vijeća o utvrđivanju zdravstvenih pravila koja se odnose na nusproizvode životinjskog podrijetla i od njih dobivene proizvode koji nisu namijenjeni za prehranu ljudi

Kategorija	Materijal	Mjesto otpreme	Vrsta NŽP-a	odredba Uredbe
Kategorija 3	Materijal	Farme	Rogovi	Čl.10 (h)
Kategorija 3	Materijal	Valionice	Jaja, ljuske jaja, jaja s ambalažom	Čl.10 (k) ii.
Kategorija 3	Materijal	Ugostiteljski objekti	Ugostiteljski otpad	Čl.10 (p)
Kategorija 3	Materijal	Objekti za maloprodaju	Proizvodi životinjskog podrijetla koji sadrže ili ne sadrže ambalažu	Čl.10 (f)
Kategorija 3	Materijal	Sabirališta NŽP	Materijal kategorije 3	Čl.10 (a)